Нотная библиотека

Педагогический репертуар

Детская музыкальная школа
1-2 классы

ХРЕСТОМАТИЯ ДЛЯ СКРИПКИ

ПЬЕСЫ И ПРОИЗВЕДЕНИЯ КРУПНОЙ ФОРМЫ

СОСТАВИТЕЛИ М. ГАРЛИЦКИЙ, К. РОДИОНОВ,
Ю. УТКИН, К. ФОРТУНАТОВ

Клавир

МОСКВА
"МУЗЫКА"
1990

ONwww.RU Портал - Музыкальные, хоровые и школы искусств России - classON.ru

СОДЕРЖАНИЕ

1. М. Магиденко. *Петушок* 3
2. *Ходит зайка по саду.* Русская народная песня. Обработка А. Комаровского . . 3
3. А. Мухамедов. *Елочка* 4
4. *Как под горкой, под горой.* Русская народная песня. Обработка Н. Баклановой 4
5. *Сидит ворон на дубу.* Русская народная песня. Обработка А. Комаровского . . 5
6. М. Красев. *Топ-топ* 6
7. *В зелено́м саду.* Русская народная песня. Обработка А. Комаровского 6
8. В. Герчик. *Воробей* 7
9. Т. Захарьина. *Колыбельная* 7
10. М. Магиденко. *Народная мелодия* . . 7
11. Н. Метлов. *Две тетери* 8
12. *На зеленом лугу.* Русская народная песня. Обработка Т. Захарьиной 8
13. Н. Метлов. *Колыбельная* 8
14. *Котик.* Детская песенка из сборника «Гусельки» 9
15. А. Комаровский. *Песенка* 9
16. *Лисичка.* Украинская народная песня. Обработка Н. Лысенко 10
17. В. Моцарт. *Аллегретто* 10
18. В. Ребиков. *Воробушек* 11
19. *Как пошли наши подружки.* Русская народная песня 11
20. *Не летай, соловей.* Русская народная песня. Обработка Г. Киркора 12
21. *Во поле береза стояла.* Русская народная песня. Обработка С. Стемпневского . . 12
22. Э. Робинсон. *Песня о Джо Хилле* . . 13
23. Л. Бекман. *Елочка* 13
24. *На лугу зеленом том.* Моравская народная песня 14
25. Ж. Люлли. *Песенка* 15
26. И. Гайдн. *Песенка* 16
27. Н. Бакланова. *Песенка* 17
28. *Ой, джигуне, джигуне.* Украинская народная песня 17
29. А. Филиппенко. *Цыплятки* 18
30. Ан. Александров. *Гуси-гусенята* . . . 18
31. *Перепелочка.* Белорусская народная песня. Обработка С. Полонского 19
32. Виктор Калинников. *Журавель* . . . 20
33. *Во сыром бору тропина.* Русская народная песня 22
34. А. Филиппенко. *По малину в сад пойдем* 22
35. *Соловьем залетным.* Русская народная песня. Обработка А. Комаровского . . 23
36. Н. Римский-Корсаков. *Проводы зимы* из оперы «Снегурочка» 24
37. *Веселые гуси.* Украинская народная песня. Обработка М. Красева 24
38. *Зайчик.* Украинская народная песня. Обработка М. Красева 25
39. *Уж как по мосту, мосточку.* Русская народная песня. Обработка Г. Киркора . 25
40. *Спи, малыш.* Английская народная песня. Обработка В. Локтева 26
41. Р. Шуман. *Маленькая пьеса* 27
42. В. Моцарт. *Тоска по весне* 29
43. *Финская народная песня.* Обработка М. Феркельмана 30
44. *Прилетай, прилетай.* Украинская народная песня. Обработка С. Людкевича . . 31
45. *Сеяли девушки яровой хмель.* Русская народная песня. Обработка Н. Баклановой 32
46. *Уж как во поле калинушка стоит.* Русская народная песня. Редакция П. Чайковского 32
47. Ф. Шуберт. *Вальс* 33
48. *Шведская народная песня.* Обработка Г. Хегга 34
49. Ж. Люлли. *Менуэт* 35
50. Л. Бетховен. *Сурок* 37
51. Н. Бакланова. *Колыбельная* 38
52. *Пастушок.* Чешская народная песня. Обработка С. Стемпневского 39
53. Л. Иштван. *Веселый лагерь* (Песня венгерских пионеров) 40
54. Н. Лысенко. *Колыбельная* 41
55. *Журавель.* Украинская народная песня. Редакция П. Чайковского 42
56. И. Брамс. *Петрушка* 43
57. Д. Шостакович. *Хороший день* . . . 44
58. Г. Перселл. *Ария* 46
59. К. Глюк. *Веселый хоровод* 47
60. М. Глинка. *Соловушко* 49
61. К. Глюк. *Веселый танец* 50
62. Б. Барток. *Танец.* Обработка Э. Затурецкого 51
63. И. С. Бах. *Гавот* 52

64. *Ах, не одна во поле дороженька.* Русская народная песня. Обработка А. Егорова . 53
65. *Сенокос.* Обработка П. Чайковского . . 54
66. *Корейская народная песня.* Обработка Син До Сона 55
67. Ж. Рамо. *Ригодон* 56
68. *Я на камушке сижу.* Русская народная песня. Обработка Н. Римского-Корсакова . 57
69. К. Вебер. *Виваче* 58
70. Р. Шуман. *Марш* 59
71. Дж. Мартини. *Гавот* 60
72. В. Моцарт. *Песня пастушка* 62
73. Ф. Шуберт. *Лендлер* 64
74. В. Моцарт. *Вальс* 65
75. А. Гретри. *Песенка* 66
76. *Словацкая народная песня.* Обработка Э. Сухоня и В. Локтева 67
77. Ф. Шуберт. *Вальс* 68
78. Ф. Шуберт. *Экосез* 69
79. А. Гречанинов. *Колыбельная* 70
80. А. Гедике. *Заинька.* Русская песня . . 71
81. Н. Бакланова. *Хоровод* 72
82. Н. Бакланова. *Романс* 75
83. Н. Бакланова. *Мазурка* 77
84. М. Глинка. *Песня Вани* из оперы «Иван Сусанин» 79
85. Н. Римский-Корсаков. *Песня* из оперы «Майская ночь» 81
86. Й. Гайдн. *Анданте* 84
87. К. Вебер. *Вальс* 86
88. Ж. Рамо. *Менуэт* 88
89. Л. Бетховен. *Два народных танца* . . 90
90. Г. Гендель. *Вариации* 92
91. О. Ридинг. *Концерт* си минор, I часть . 95
92. А. Комаровский. *Анданте* (Концерт № 3, II часть) 100
93. О. Ридинг. *Концерт* соль мажор, I часть 104

1. ПЕТУШОК

М. МАГИДЕНКО

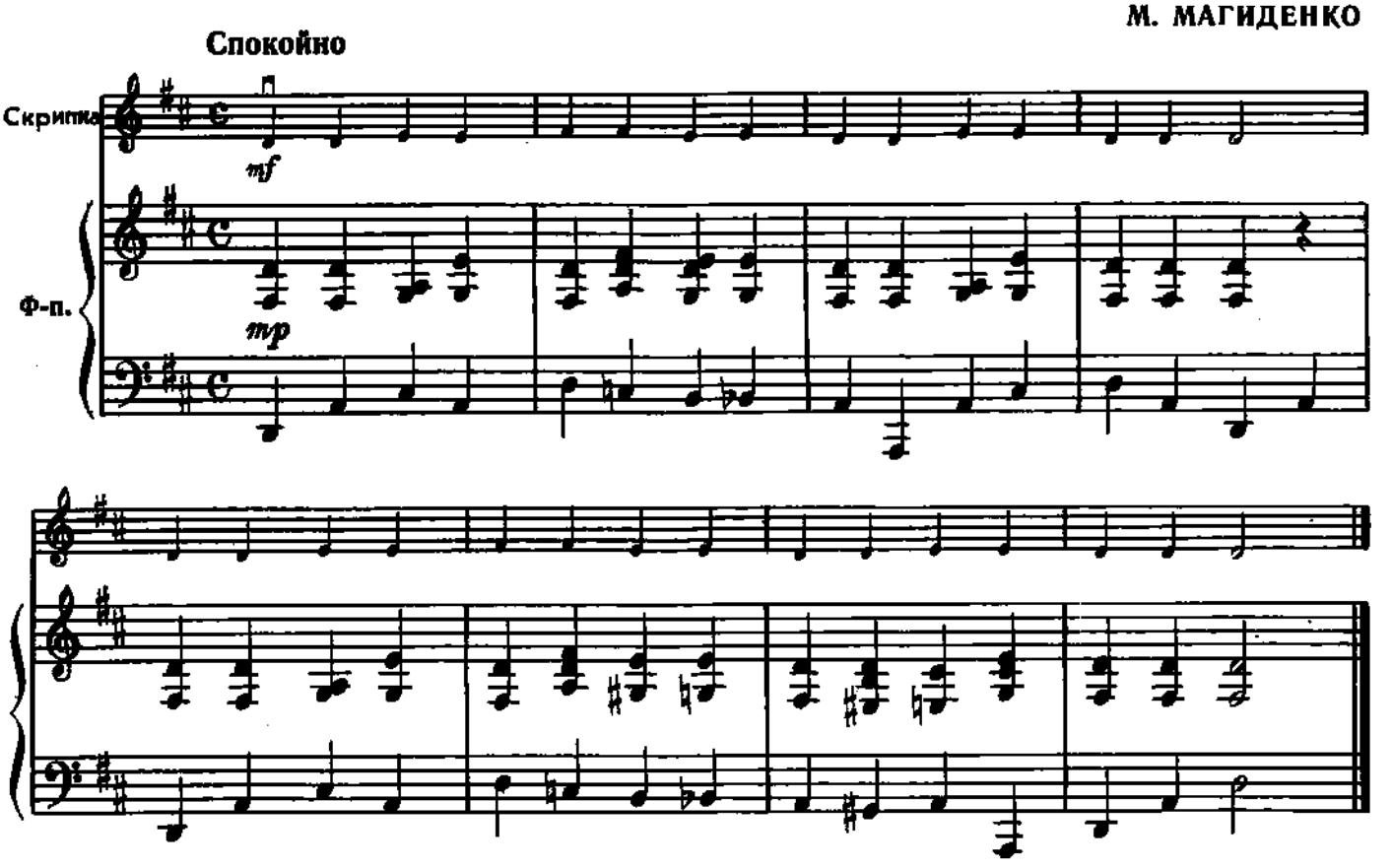

2. ХОДИТ ЗАЙКА ПО САДУ

РУССКАЯ НАРОДНАЯ ПЕСНЯ

Обработка А. Комаровского

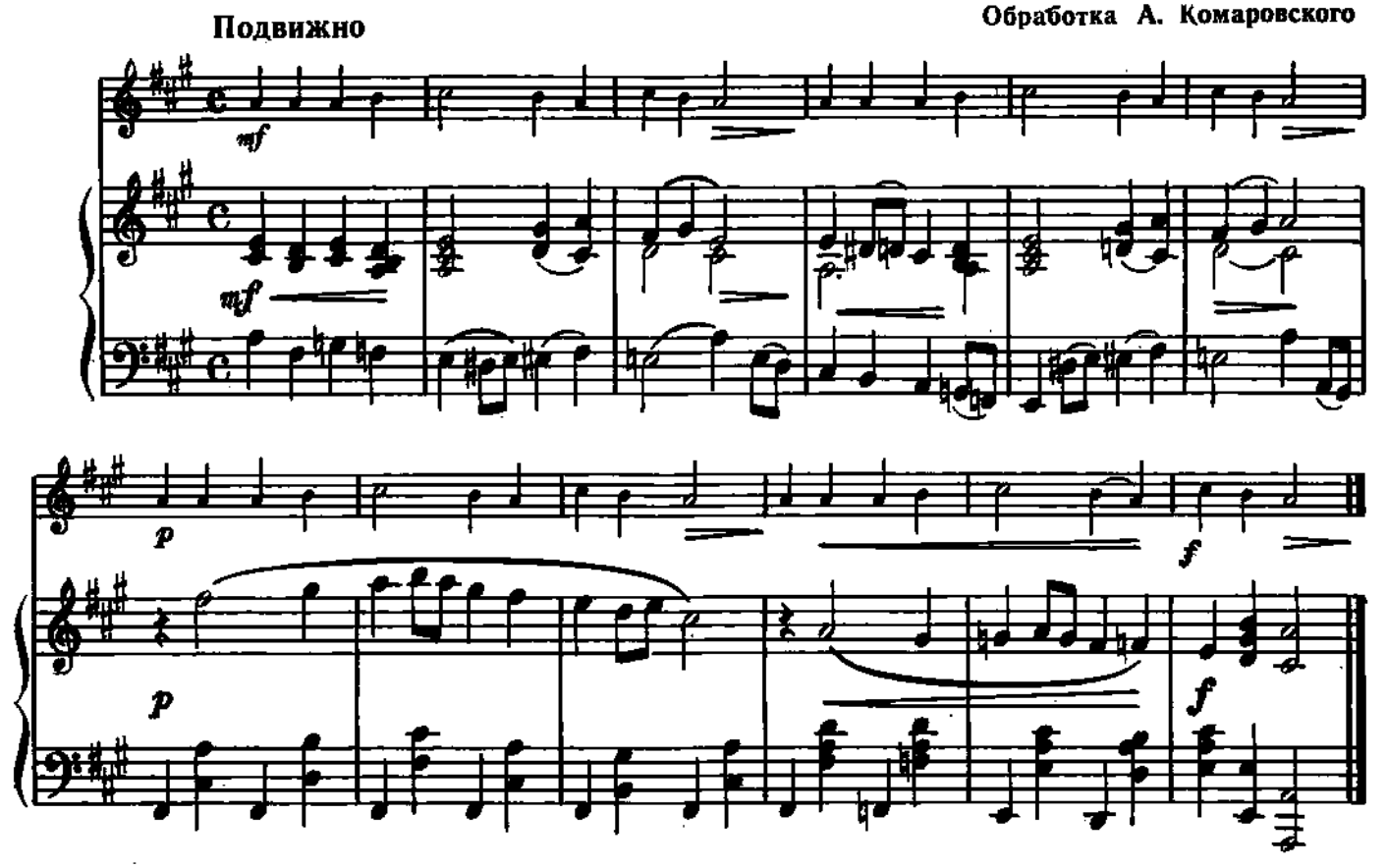

3. ЕЛОЧКА

А. МУХАМЕДОВ

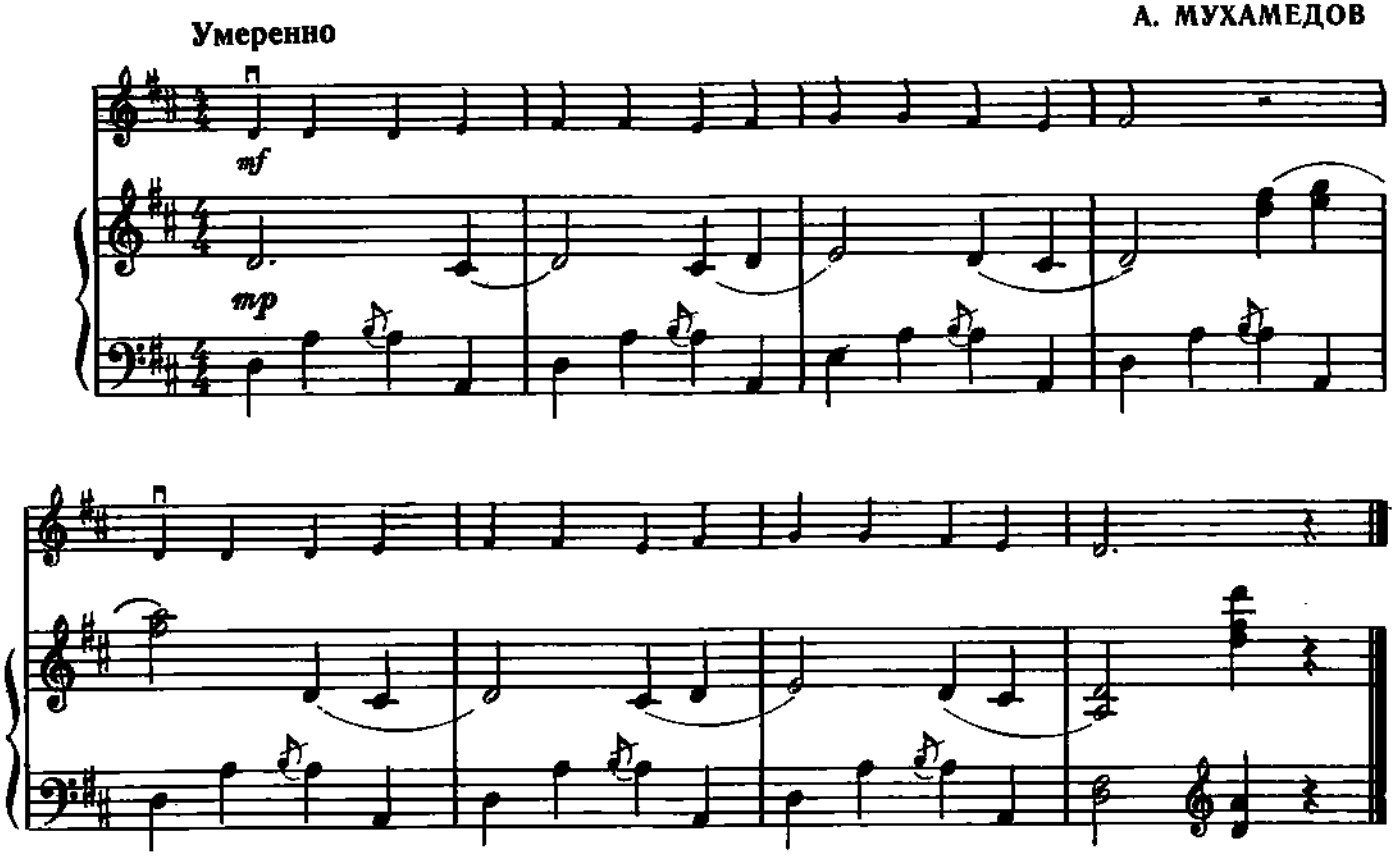

4. КАК ПОД ГОРКОЙ, ПОД ГОРОЙ

РУССКАЯ НАРОДНАЯ ПЕСНЯ

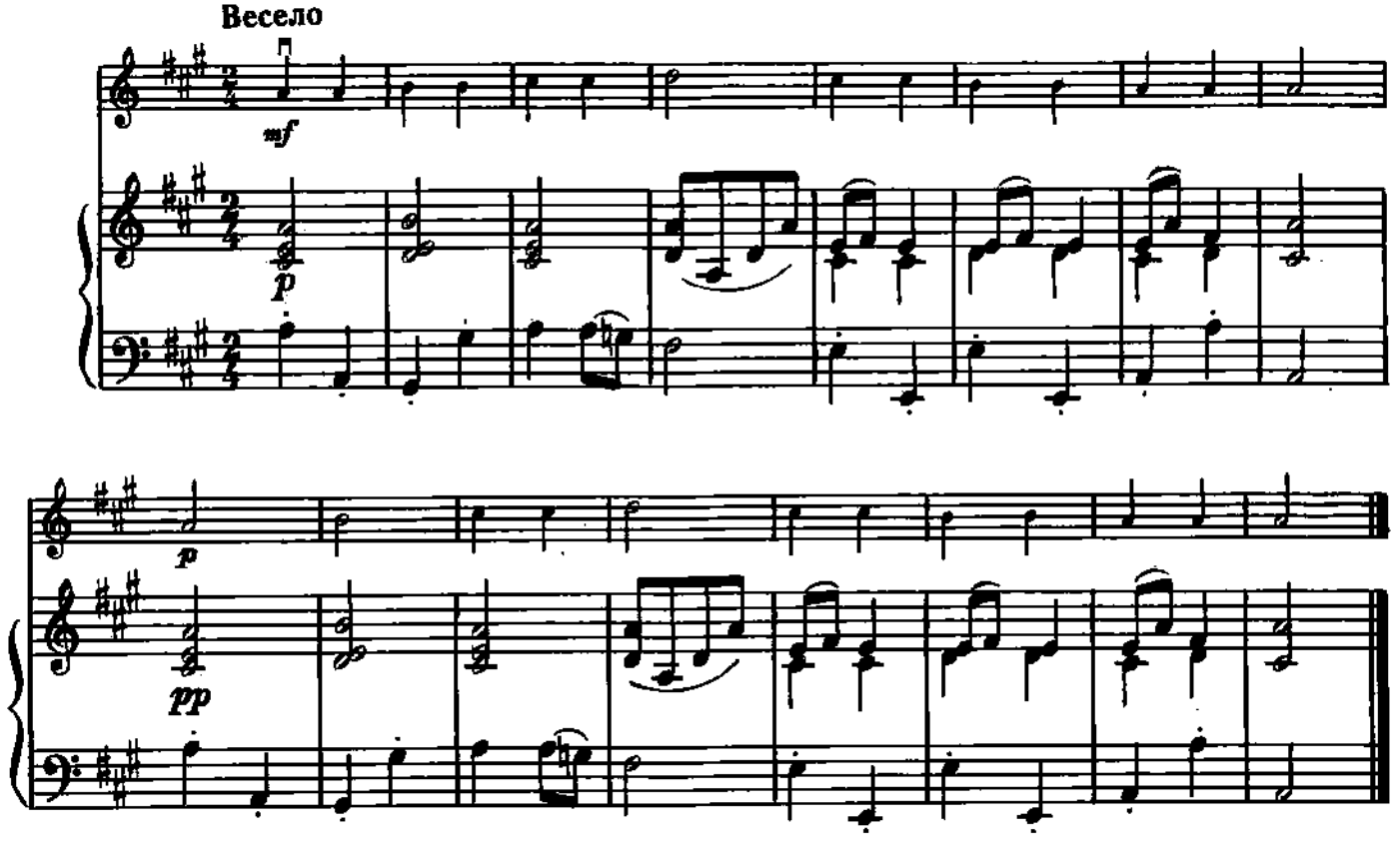

5. СИДИТ ВОРОН НА ДУБУ

РУССКАЯ НАРОДНАЯ ПЕСНЯ

Обработка А. Комаровского

Умеренно

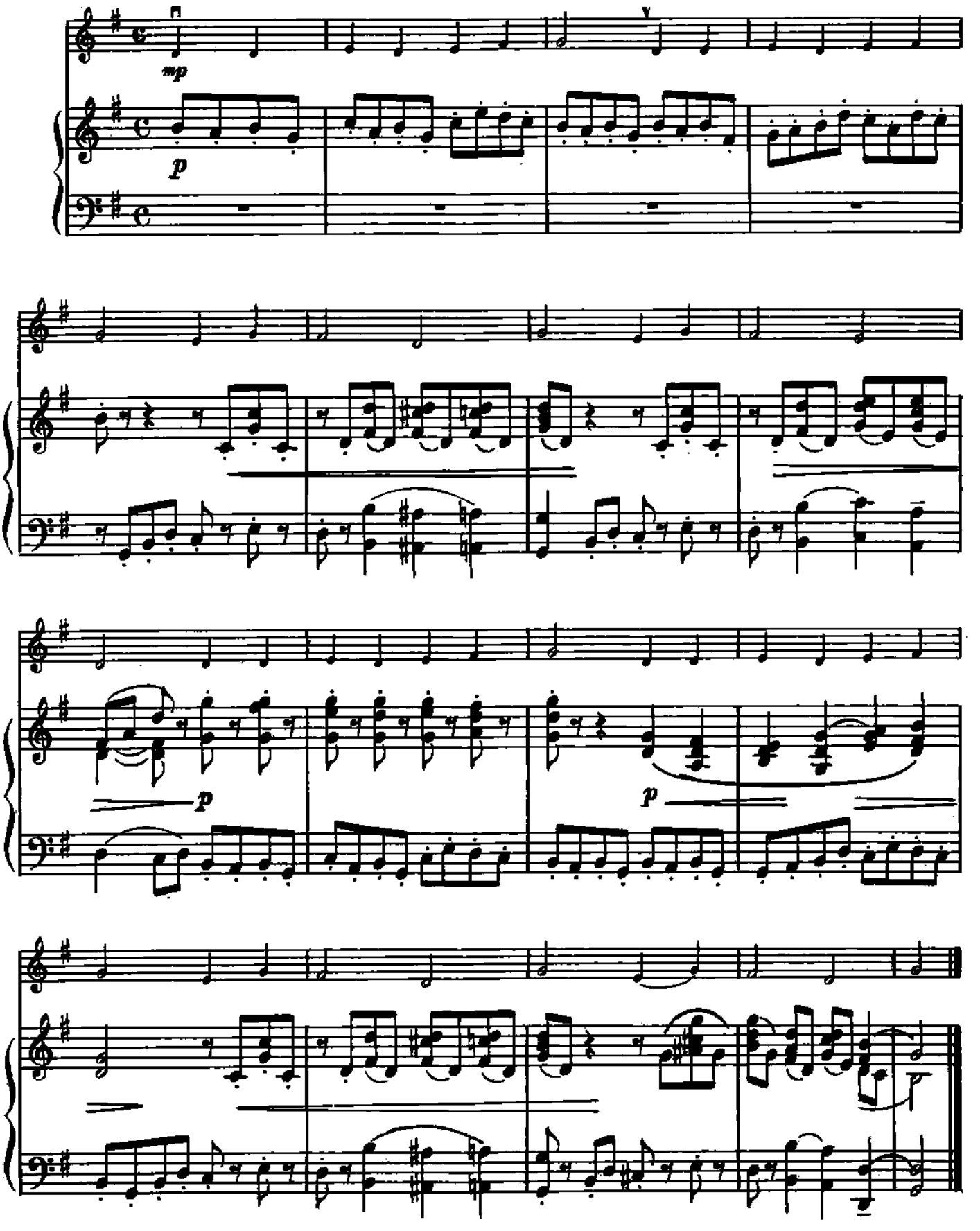

6. ТОП-ТОП

М. КРАСЕВ

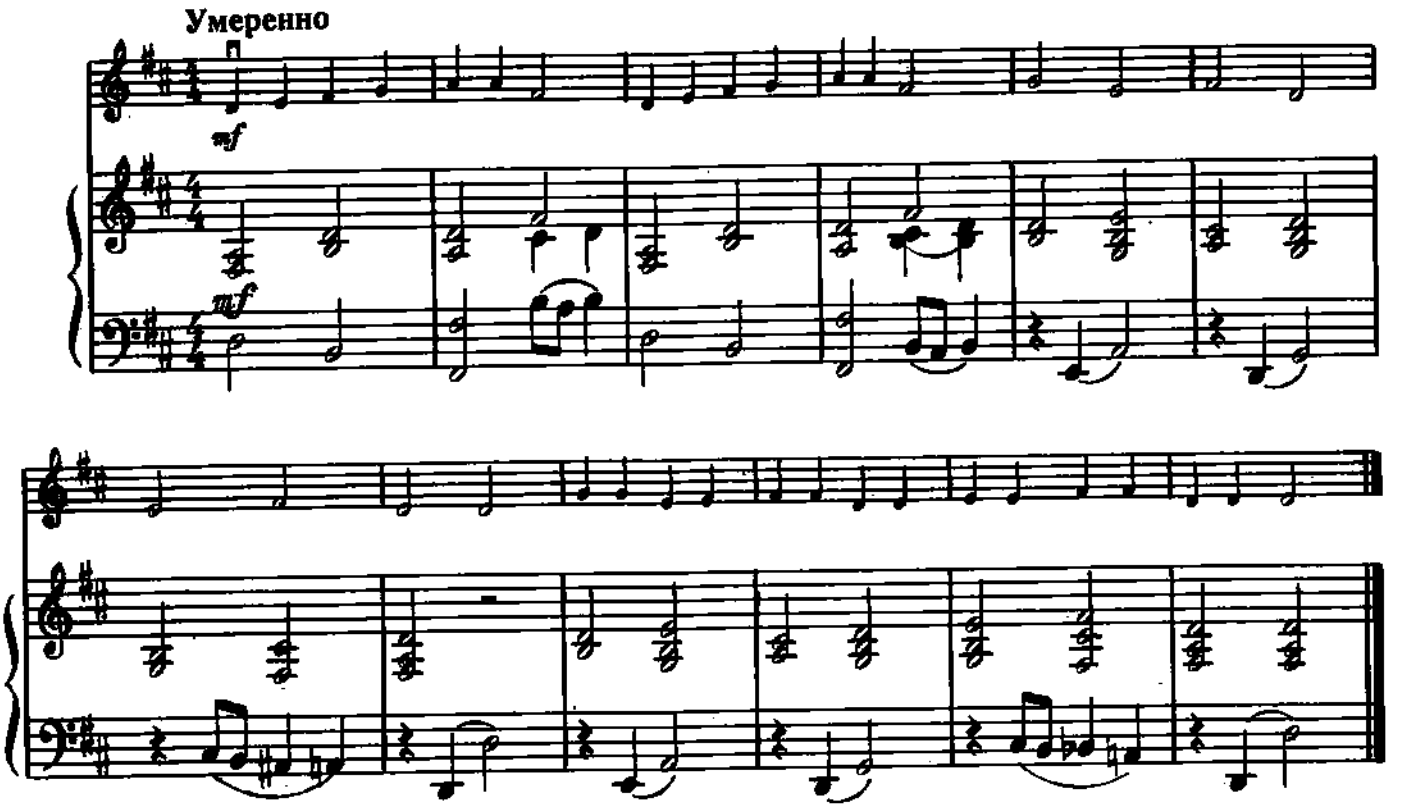

7. В ЗЕЛЕНОМ САДУ

РУССКАЯ НАРОДНАЯ ПЕСНЯ

Обработка А. Комаровского

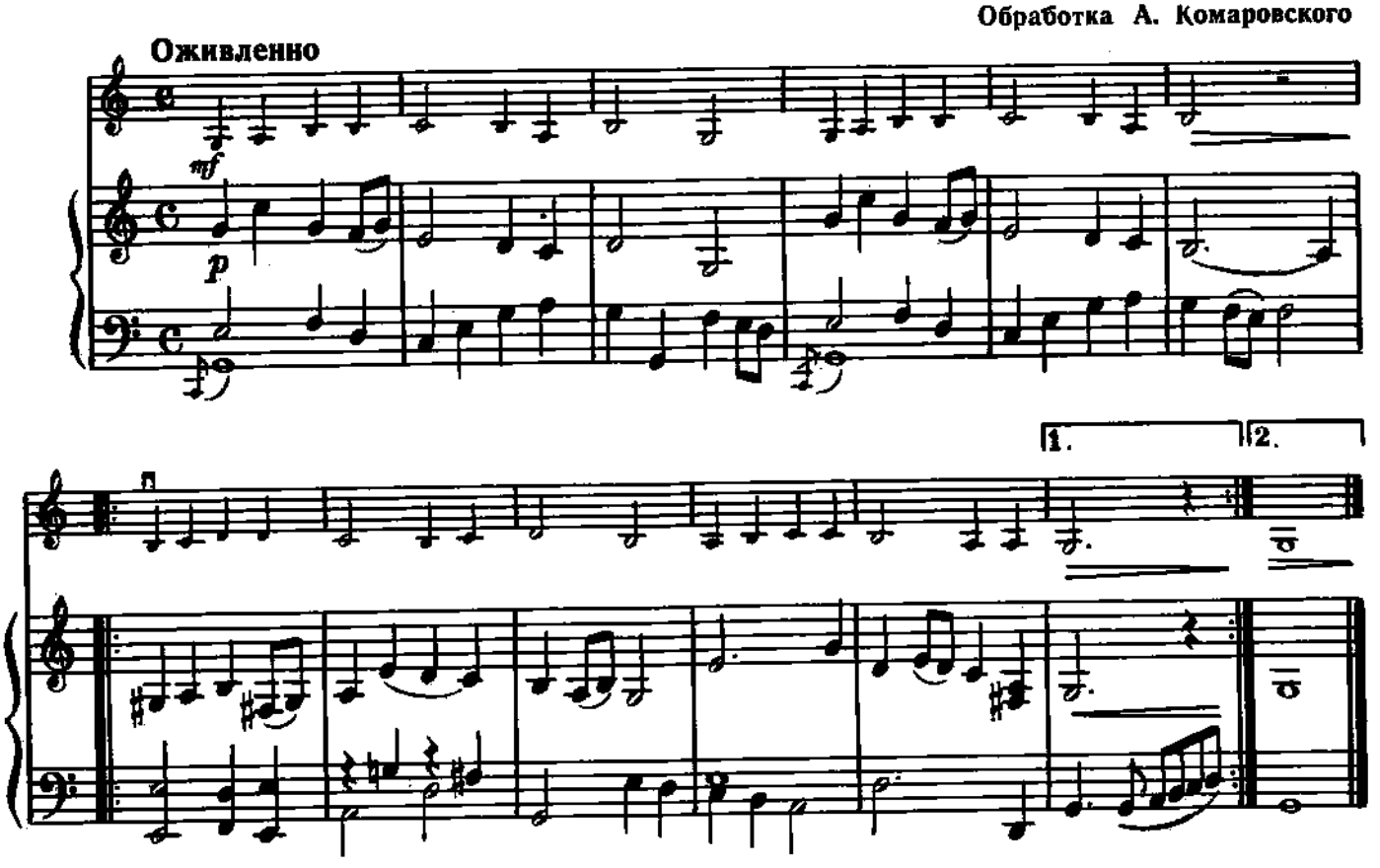

8. ВОРОБЕЙ

В. ГЕРЧИК

Подвижно

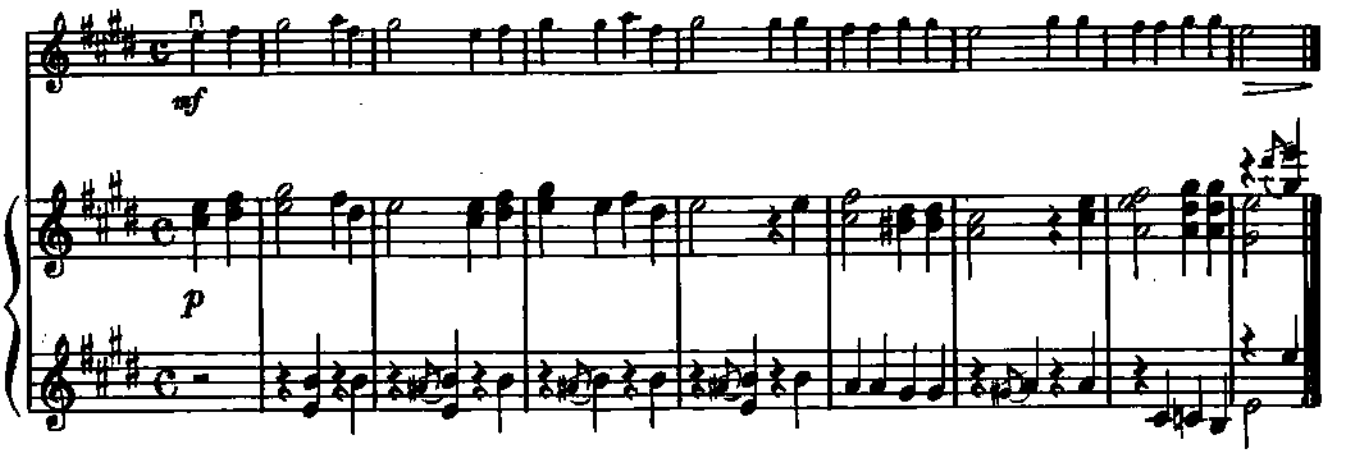

9. КОЛЫБЕЛЬНАЯ

Т. ЗАХАРЬИНА

Спокойно

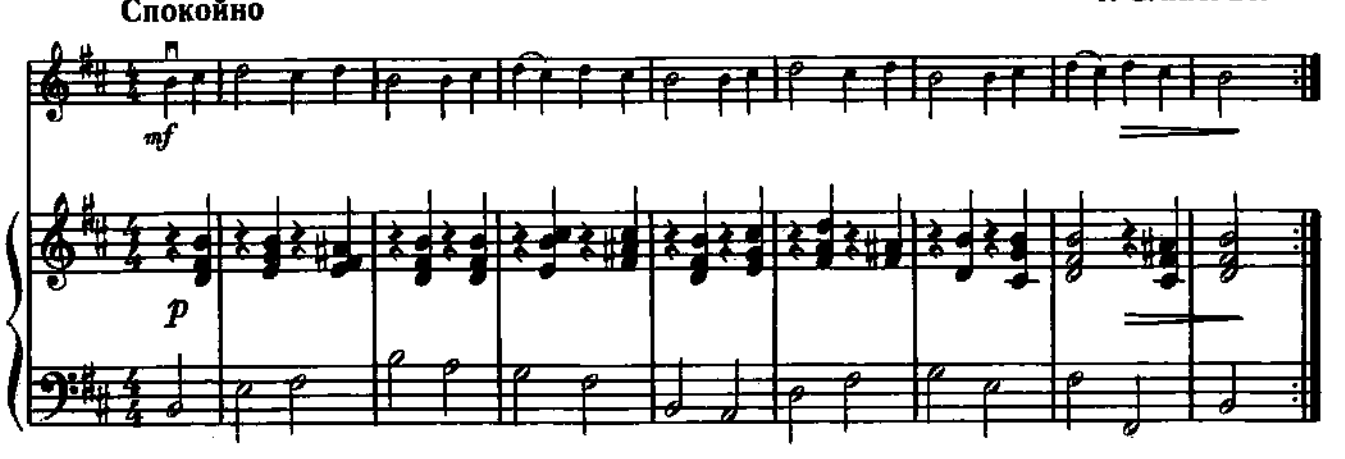

10. НАРОДНАЯ МЕЛОДИЯ

М. МАГИДЕНКО

Не скоро

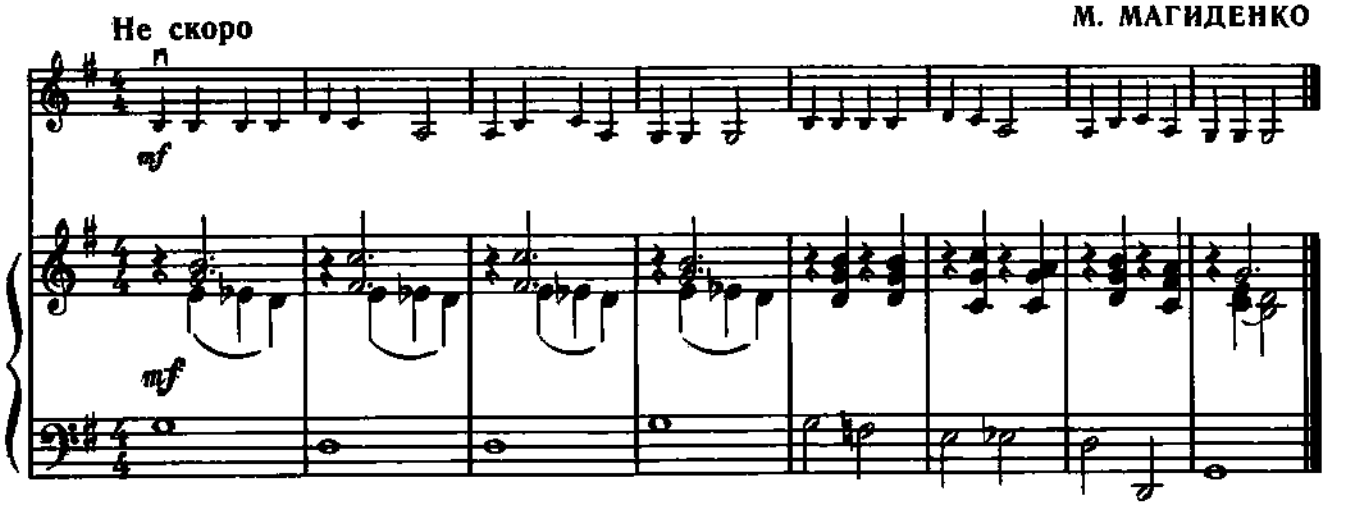

11. ДВЕ ТЕТЕРИ

Спокойно

Н. МЕТЛОВ

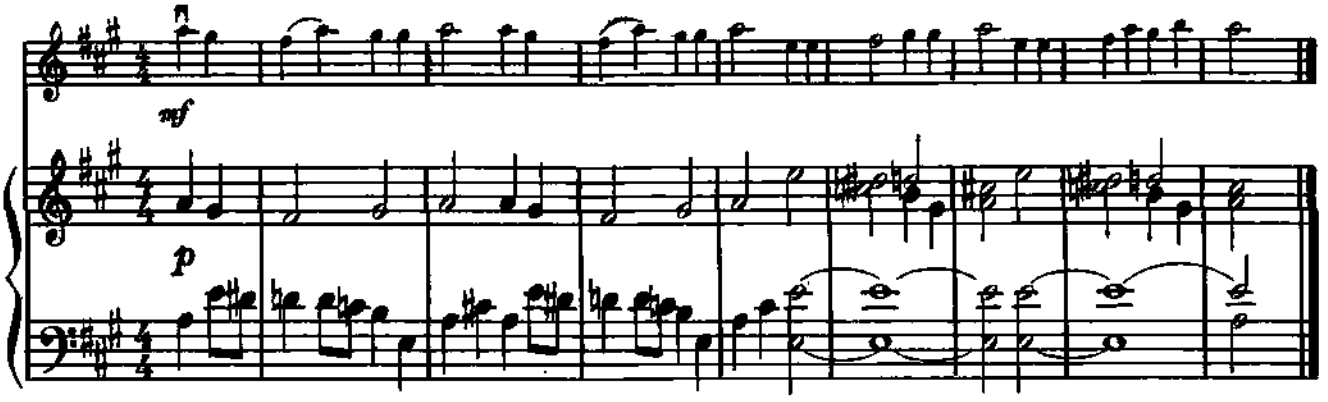

12. НА ЗЕЛЕНОМ ЛУГУ

РУССКАЯ НАРОДНАЯ ПЕСНЯ

Обработка Т. Захарьиной

Не спеша

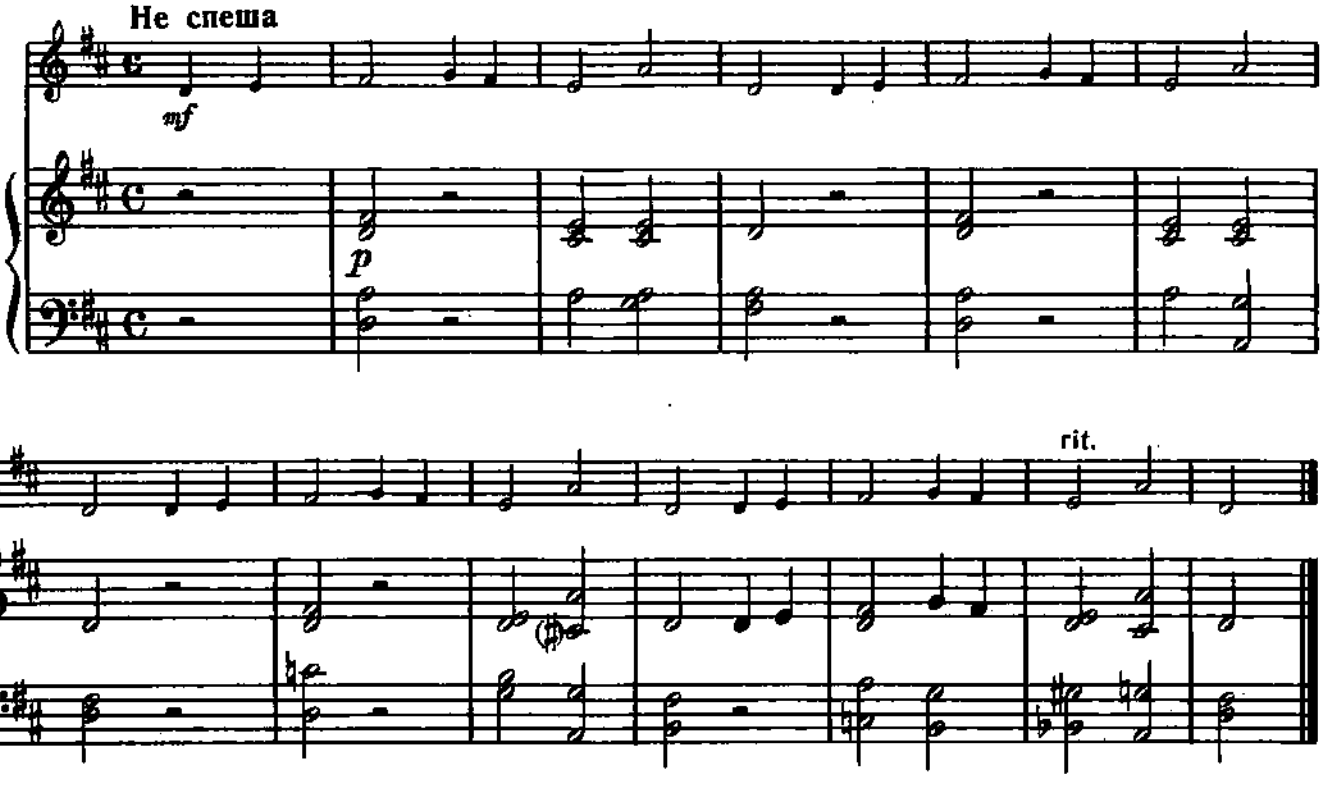

13. КОЛЫБЕЛЬНАЯ

Умеренно

Н. МЕТЛОВ

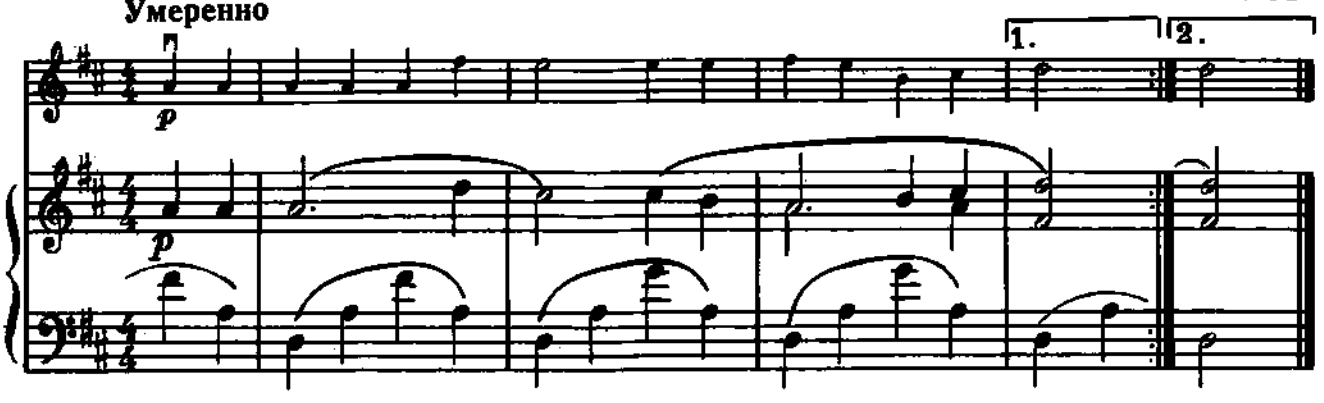

14. КОТИК

ДЕТСКАЯ ПЕСЕНКА ИЗ СБОРНИКА «ГУСЕЛЬКИ»

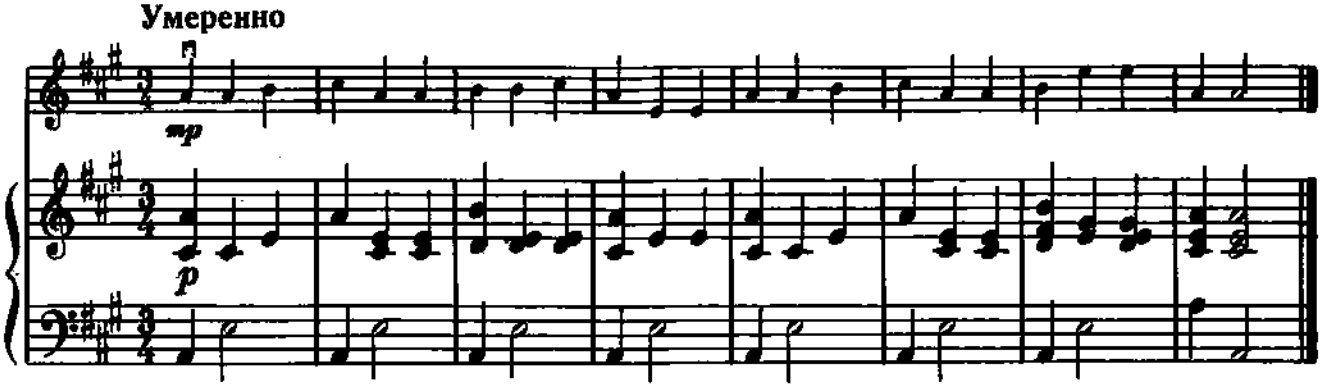

15. ПЕСЕНКА

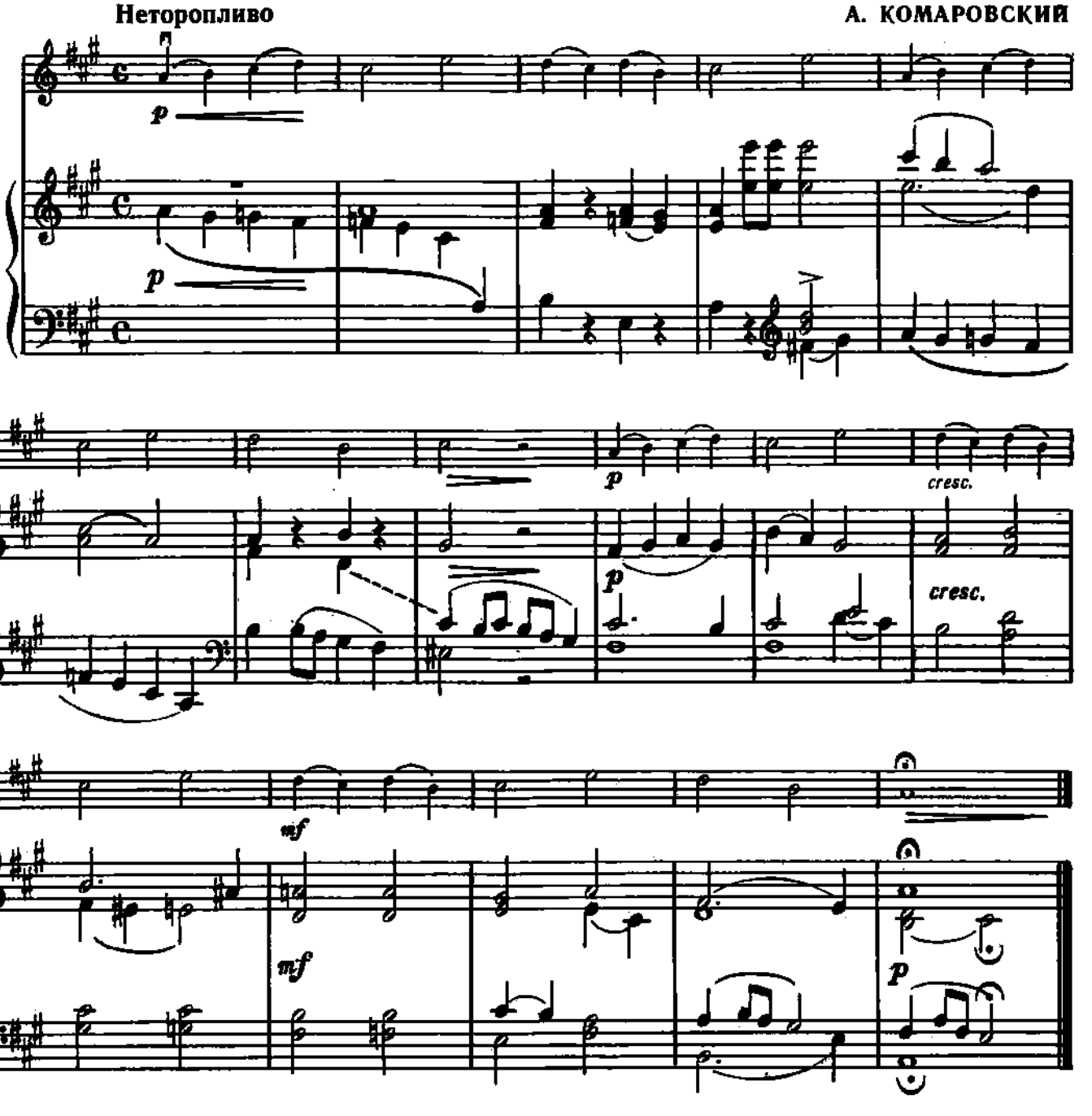

16. ЛИСИЧКА

УКРАИНСКАЯ НАРОДНАЯ ПЕСНЯ

Обработка Н. Лысенко

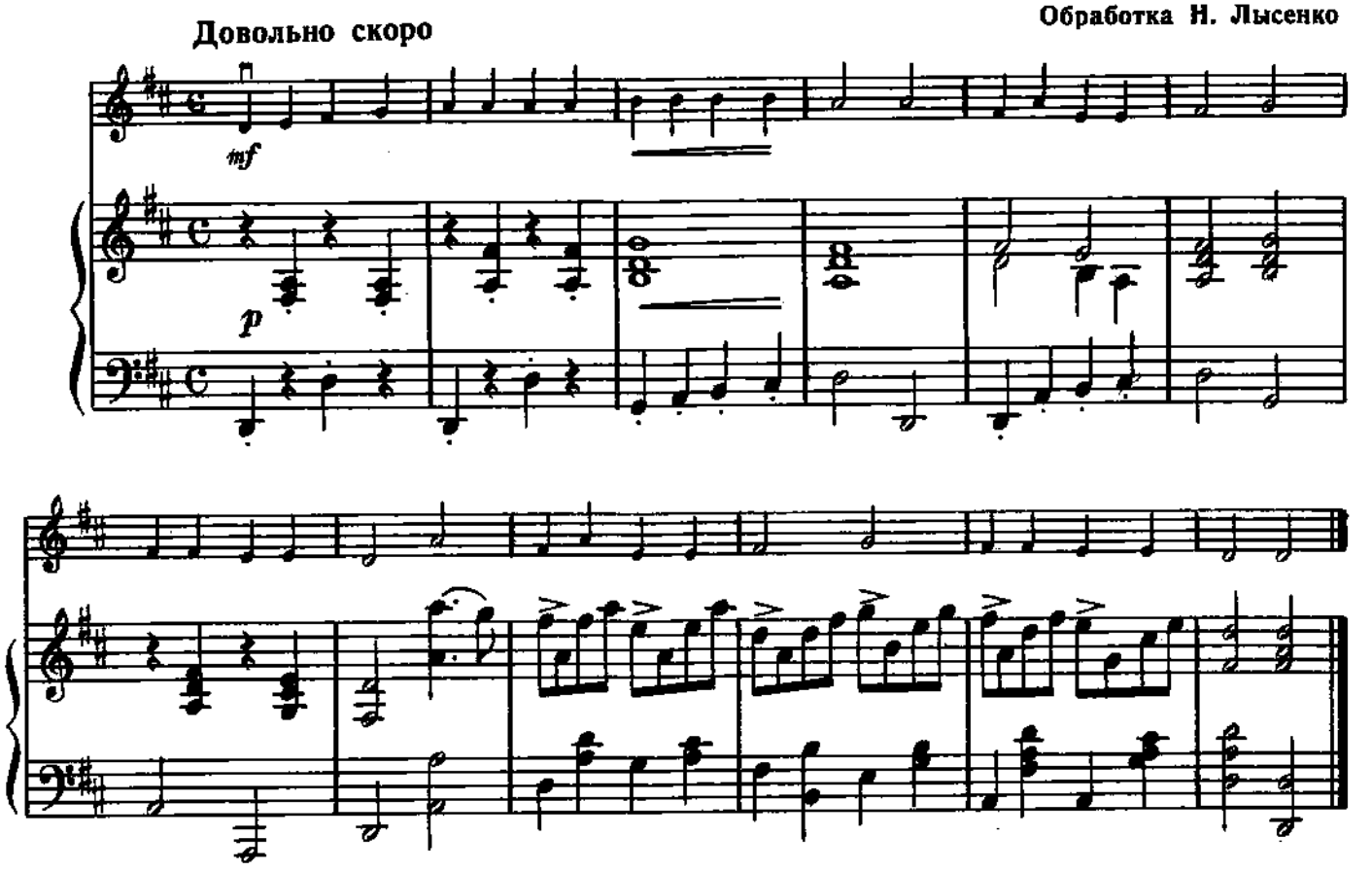

17. АЛЛЕГРЕТТО

В. МОЦАРТ

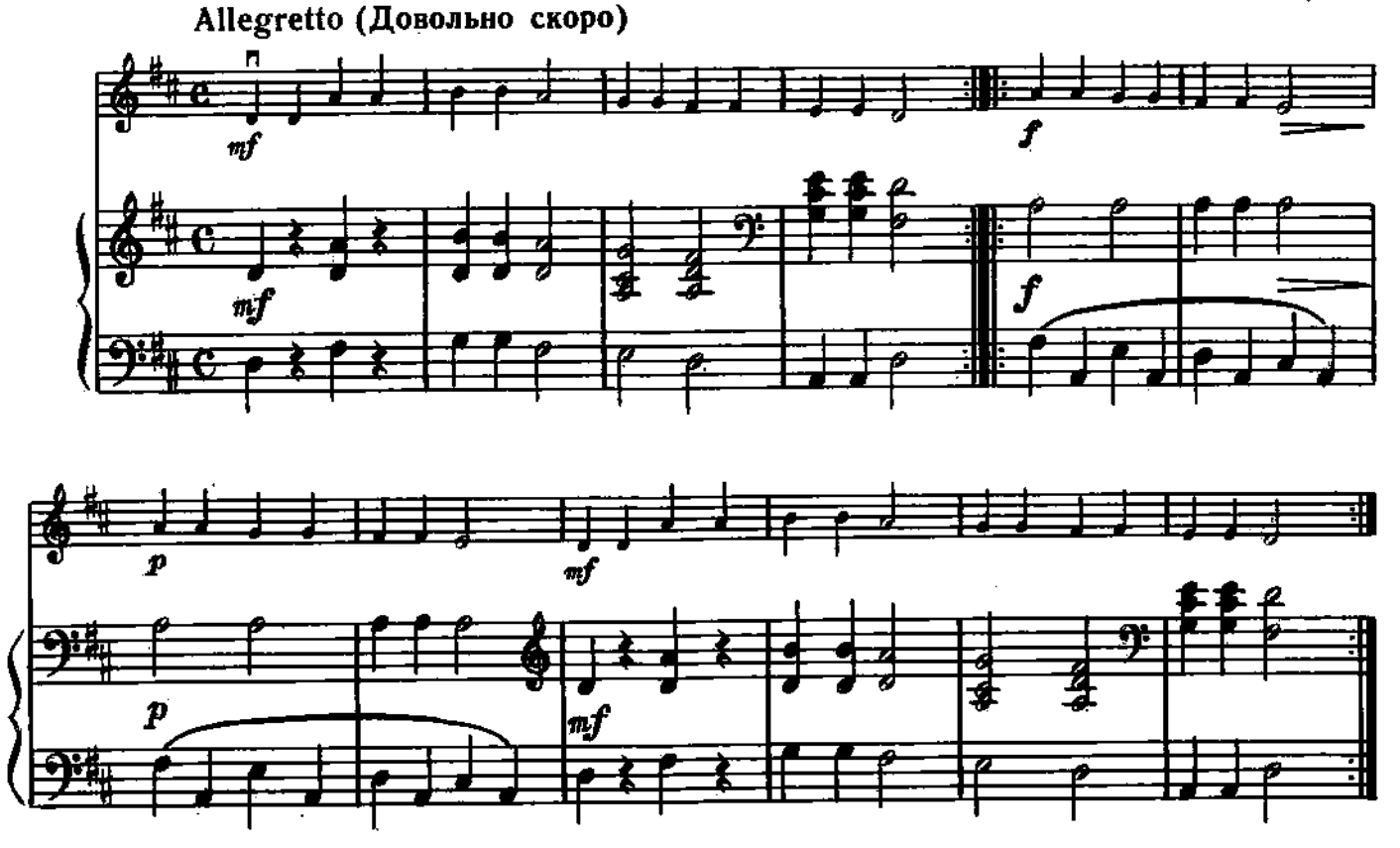

18. ВОРОБУШЕК

В. РЕБИКОВ

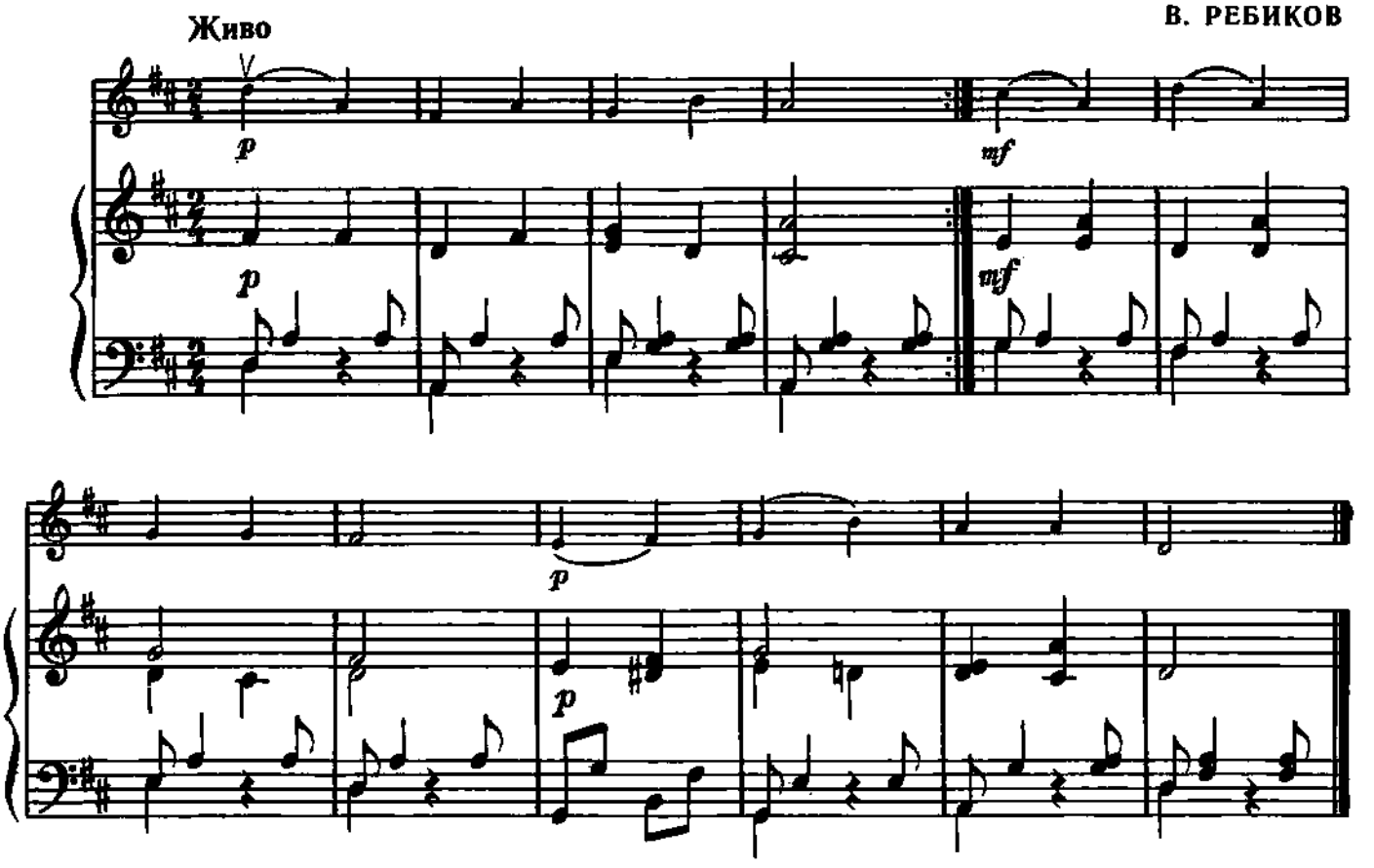

19. КАК ПОШЛИ НАШИ ПОДРУЖКИ

РУССКАЯ НАРОДНАЯ ПЕСНЯ

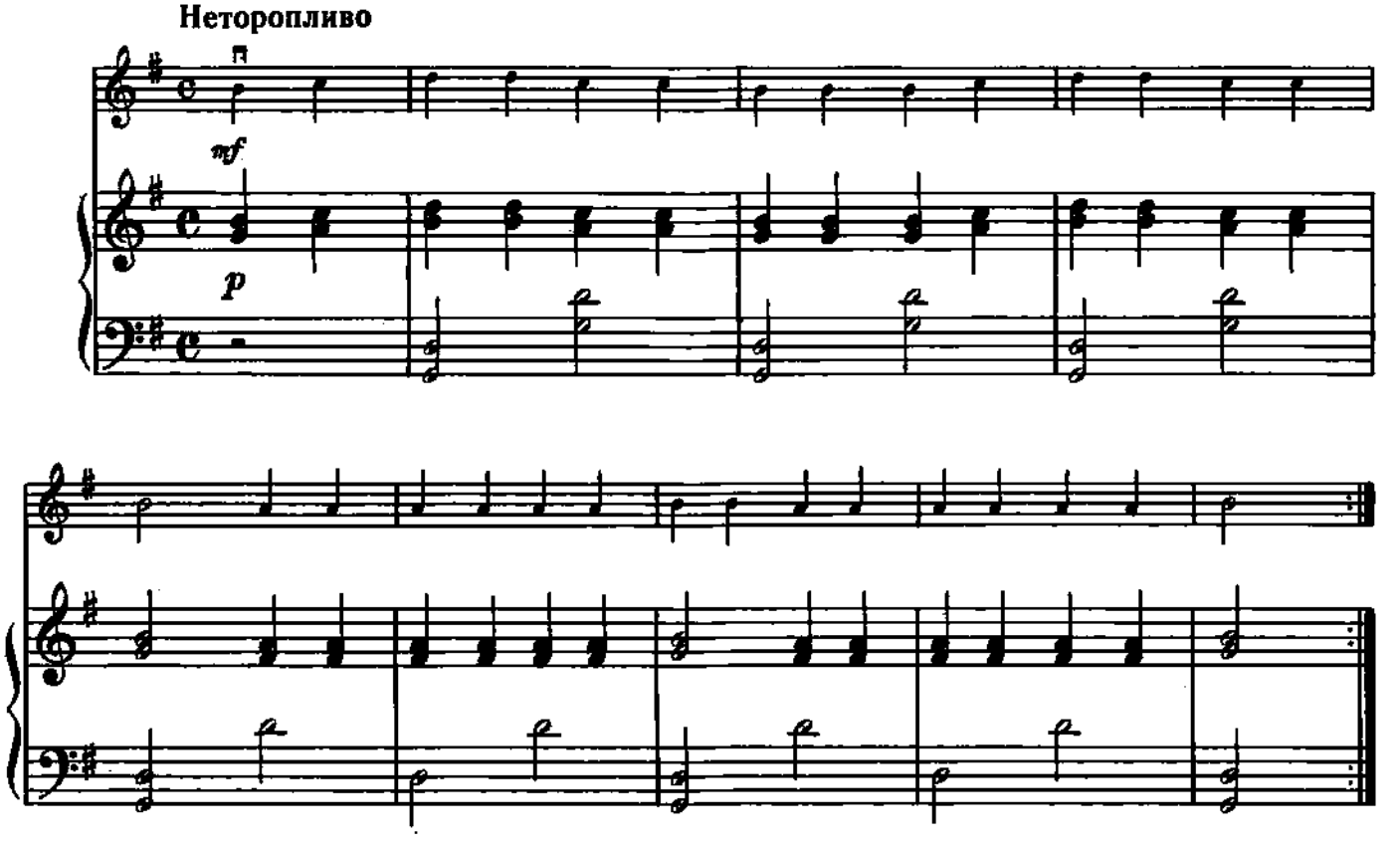

20. НЕ ЛЕТАЙ, СОЛОВЕЙ
РУССКАЯ НАРОДНАЯ ПЕСНЯ

Обработка Г. Киркора

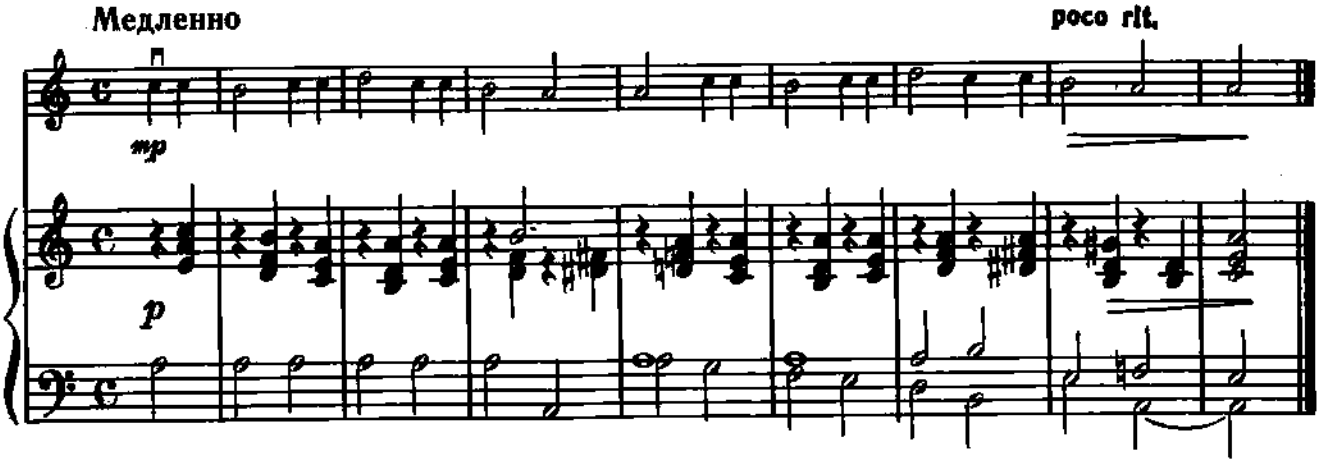

21. ВО ПОЛЕ БЕРЕЗА СТОЯЛА
РУССКАЯ НАРОДНАЯ ПЕСНЯ

Обработка С. Стемпневского

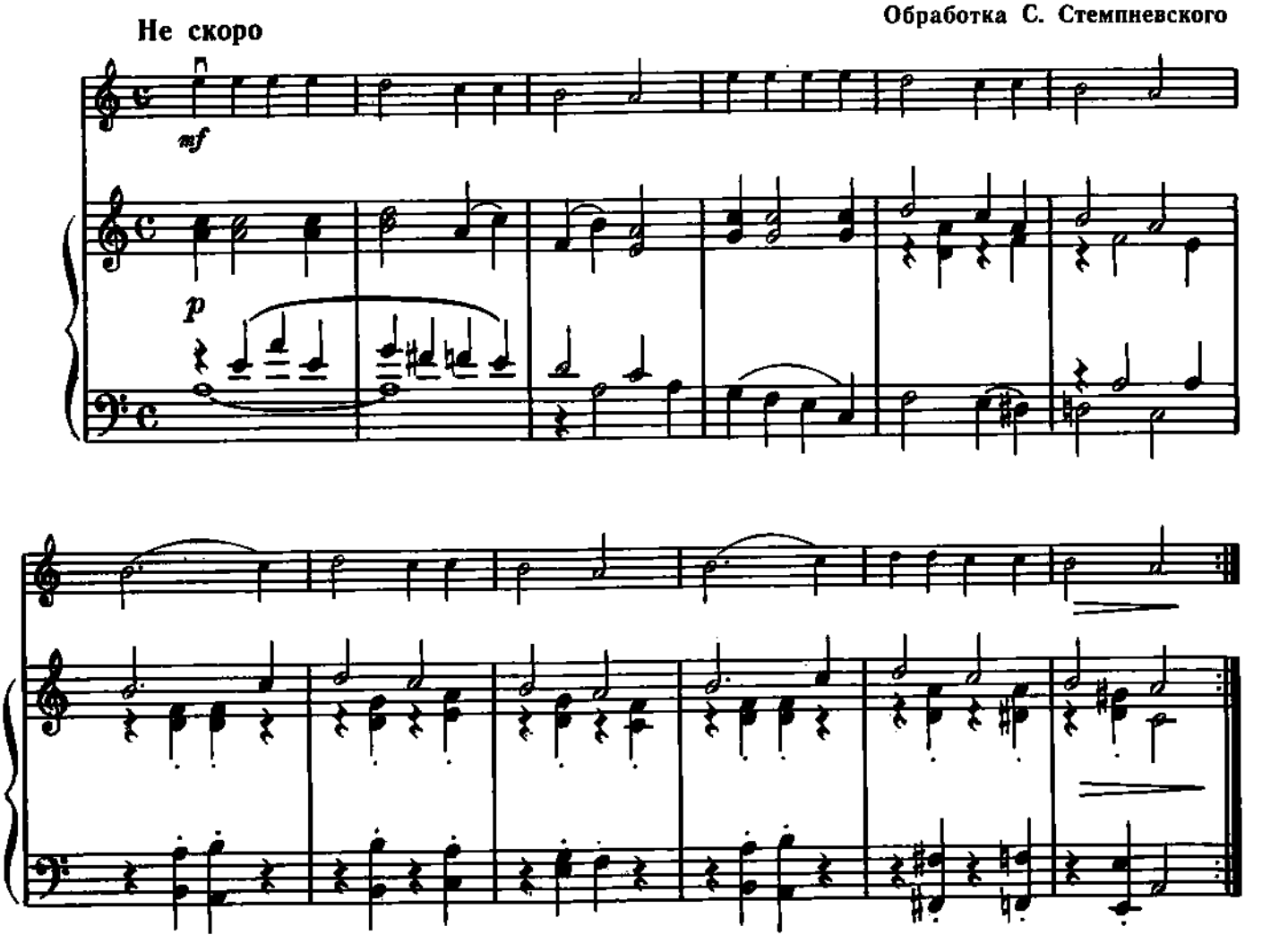

22. ПЕСНЯ О ДЖО ХИЛЛЕ

Э. РОБИНСОН

Медленно

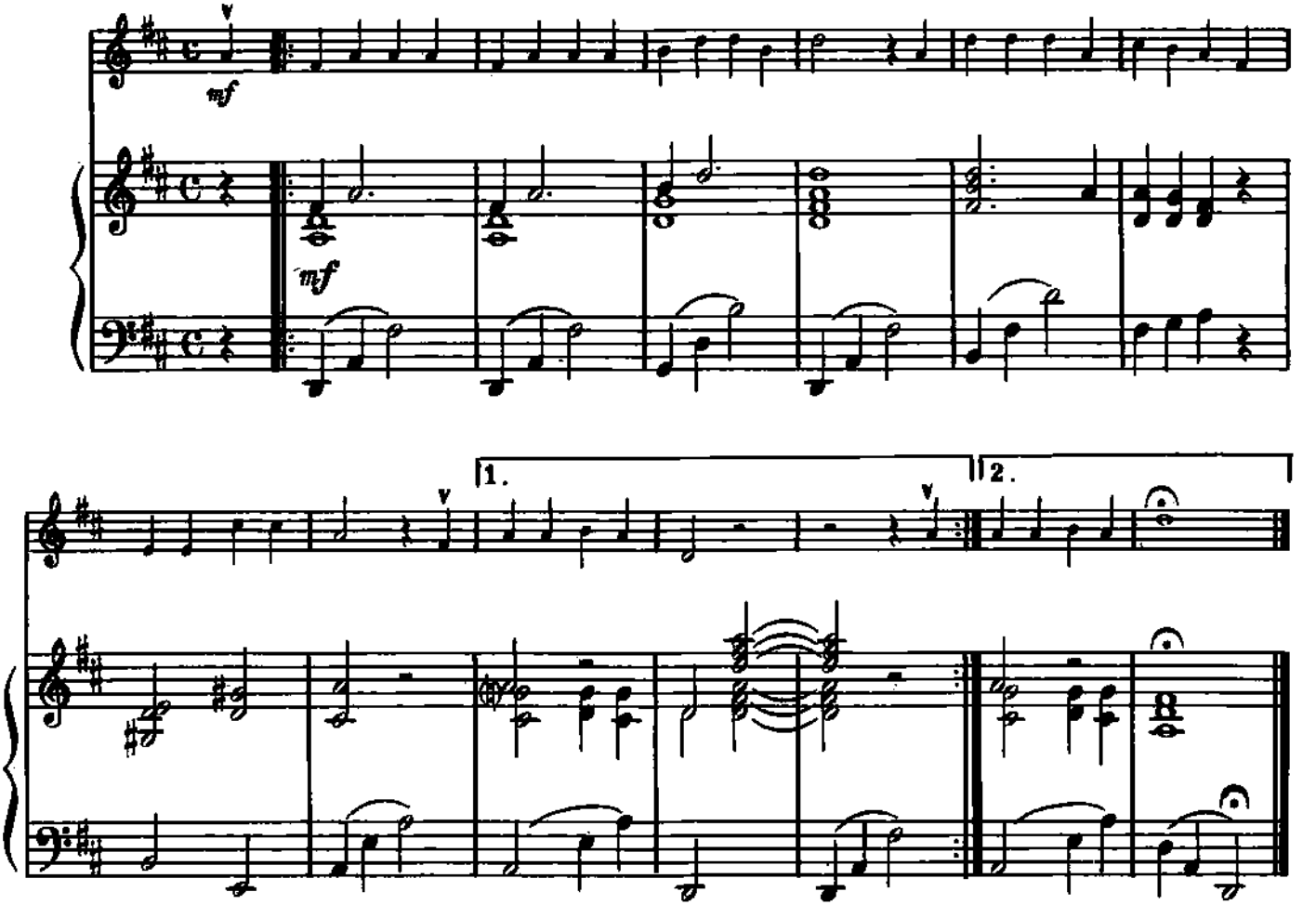

23. ЕЛОЧКА

Л. БЕКМАН

Умеренно

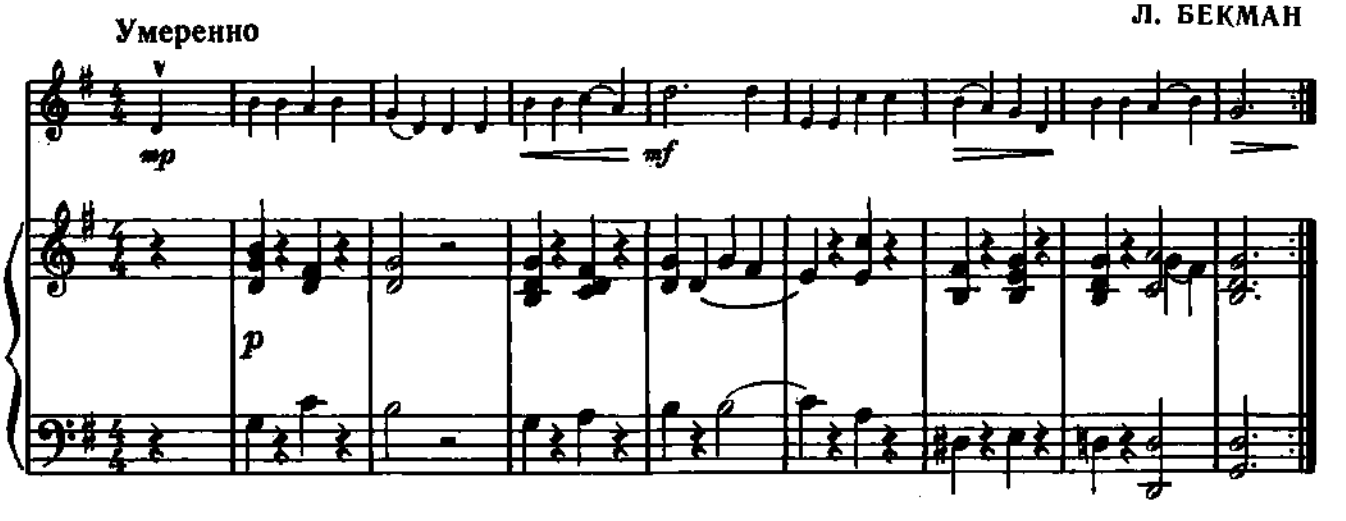

24. НА ЛУГУ ЗЕЛЕНОМ ТОМ

МОРАВСКАЯ НАРОДНАЯ ПЕСНЯ

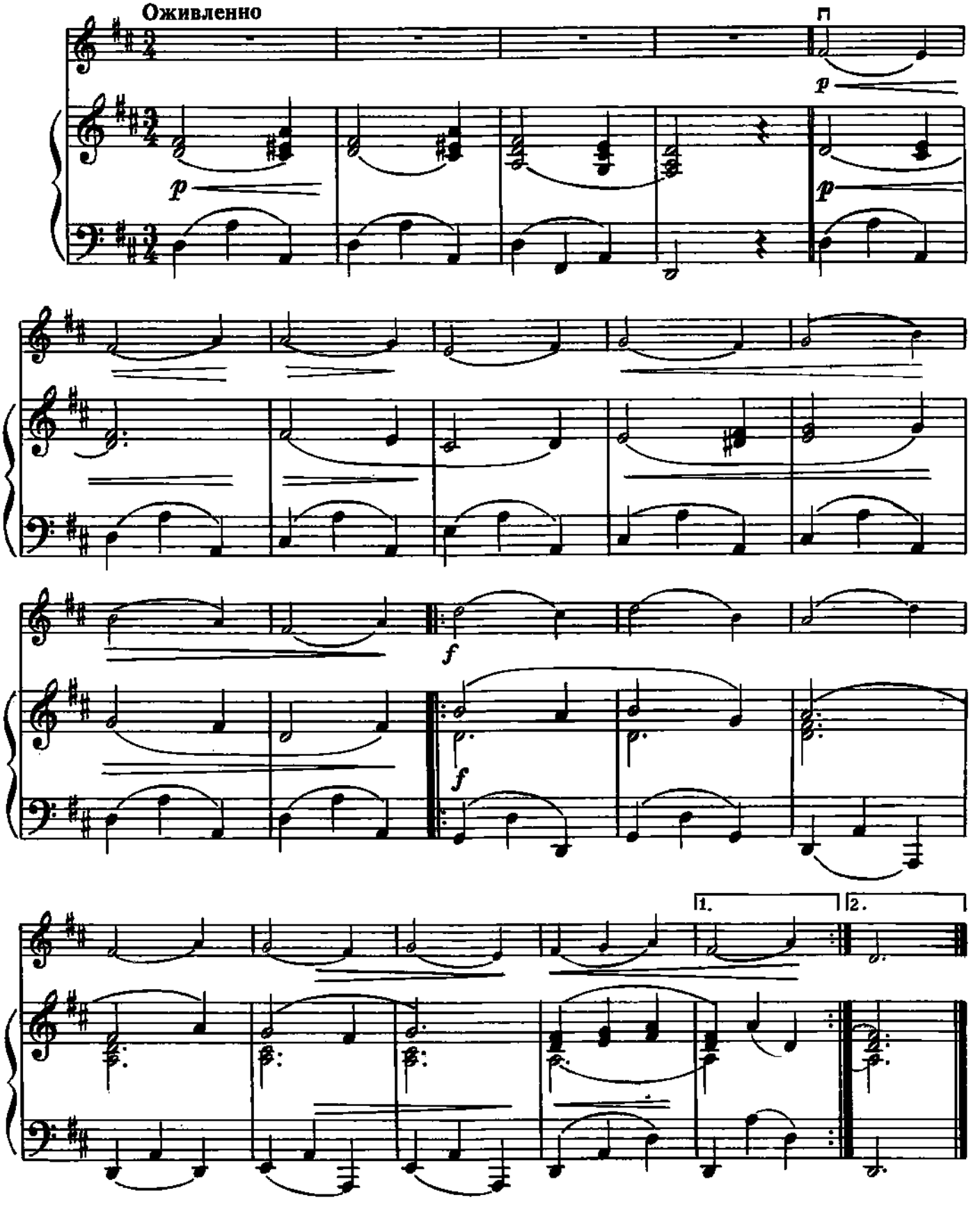

25. ПЕСЕНКА

Ж. ЛЮЛЛИ

Andantino (Довольно подвижно)

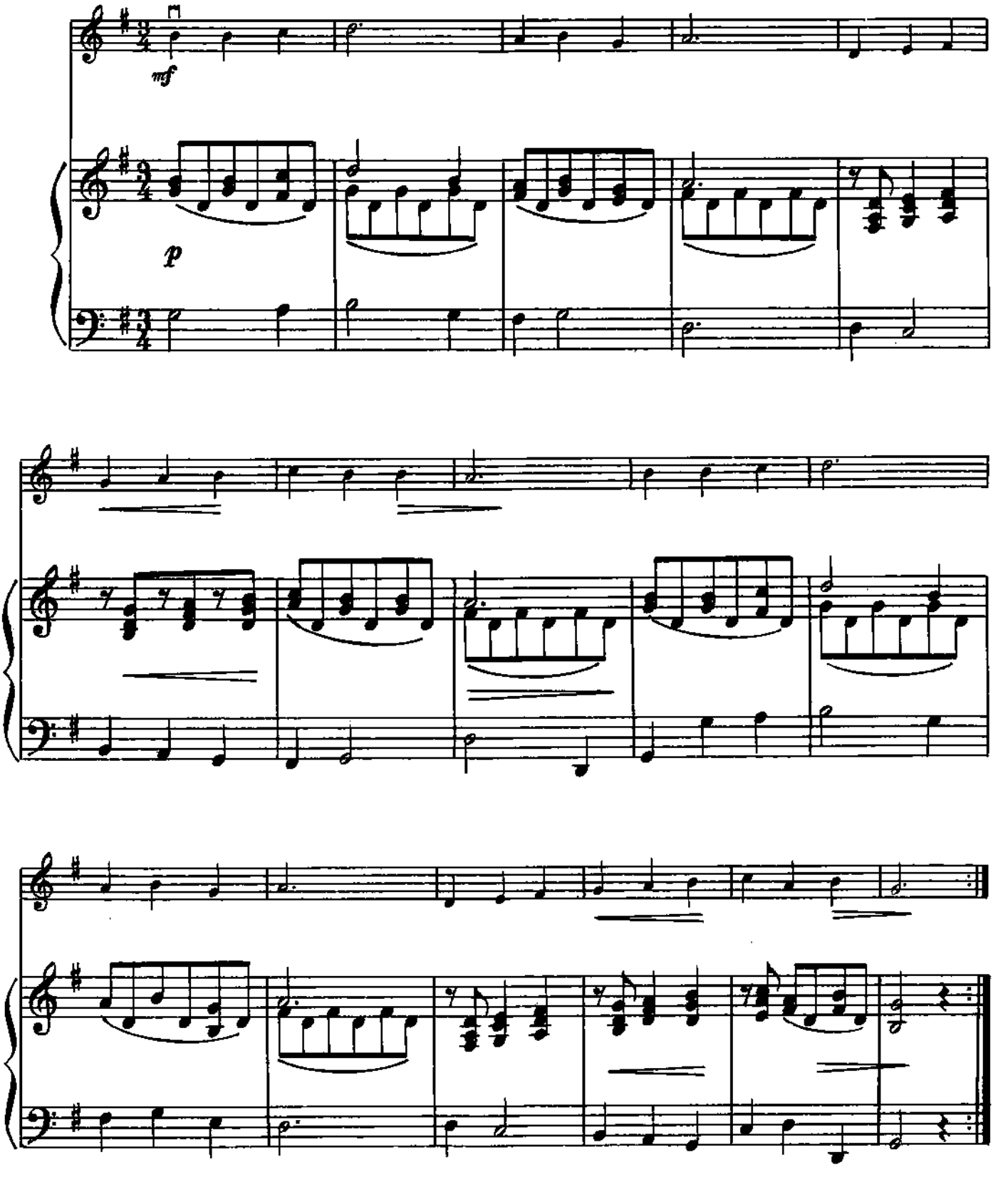

26. ПЕСЕНКА

Й. ГАЙДН

Moderato (Умеренно)

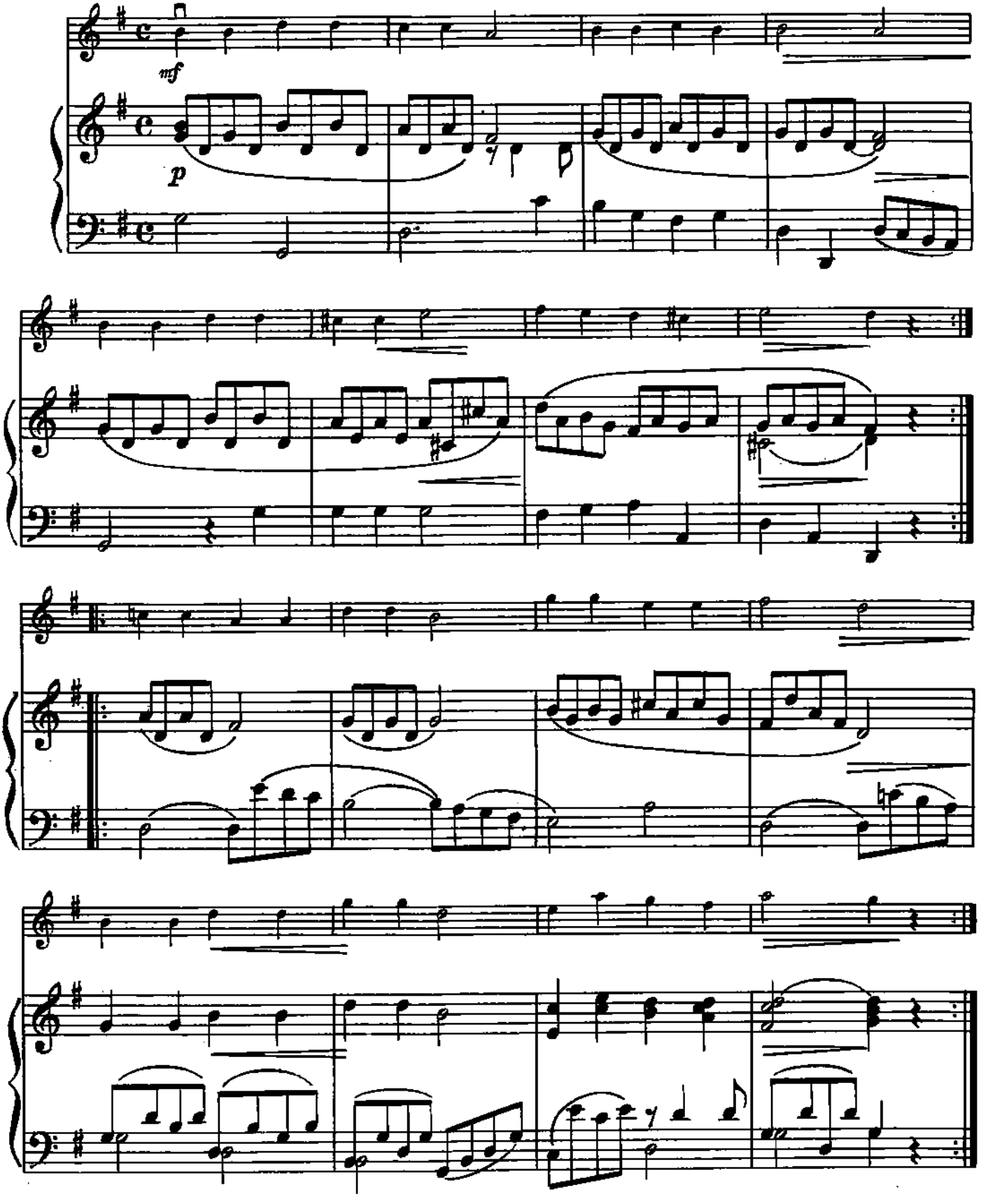

27. ПЕСЕНКА

Н. БАКЛАНОВА

Не скоро

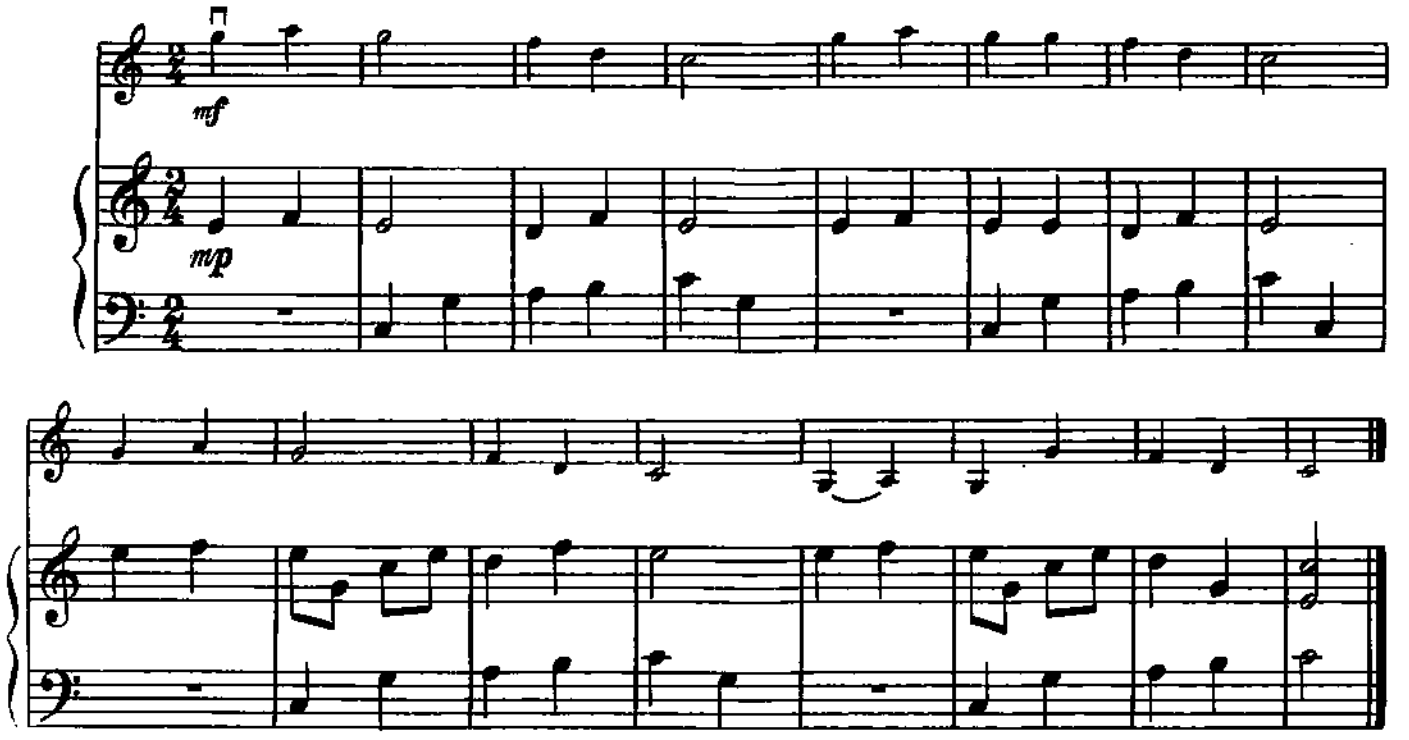

28. ОЙ, ДЖИГУНЕ, ДЖИГУНЕ

УКРАИНСКАЯ НАРОДНАЯ ПЕСНЯ

Довольно скоро

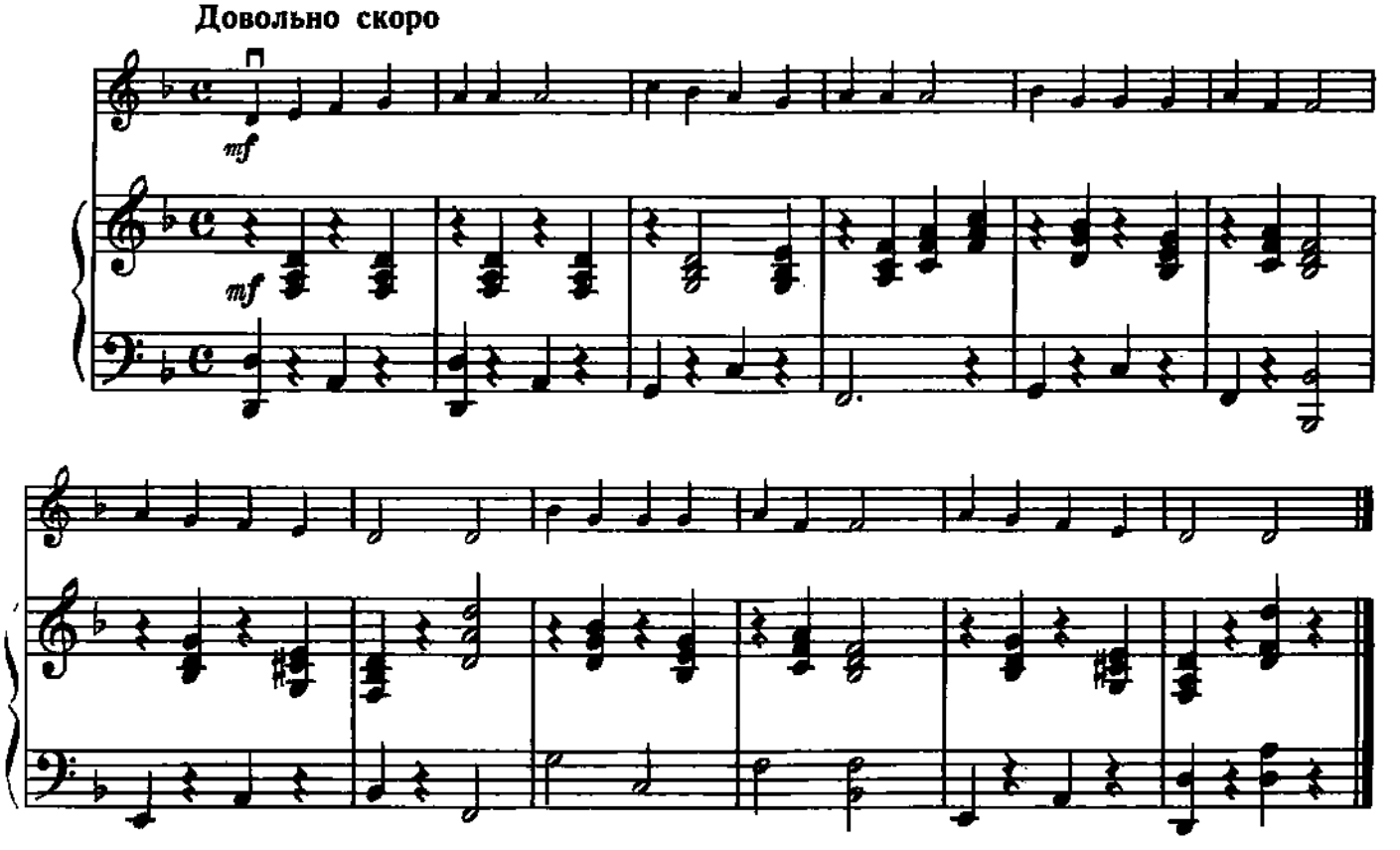

ONwww.RU Портал - Музыкальные, хоровые и школы искусств России - classON.ru

29. ЦЫПЛЯТКИ

А. ФИЛИППЕНКО

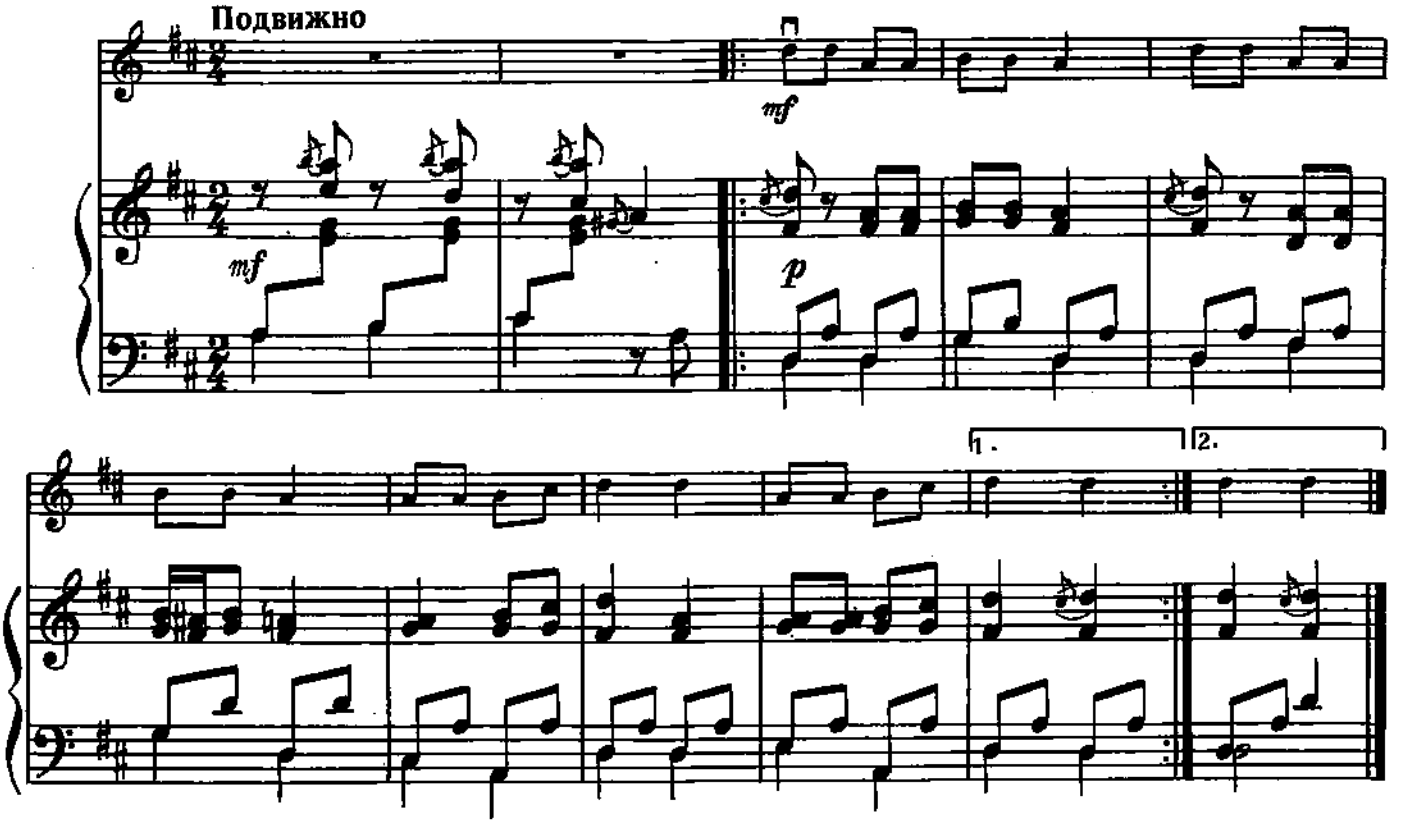

30. ГУСИ-ГУСЕНЯТА

Ан. АЛЕКСАНДРОВ

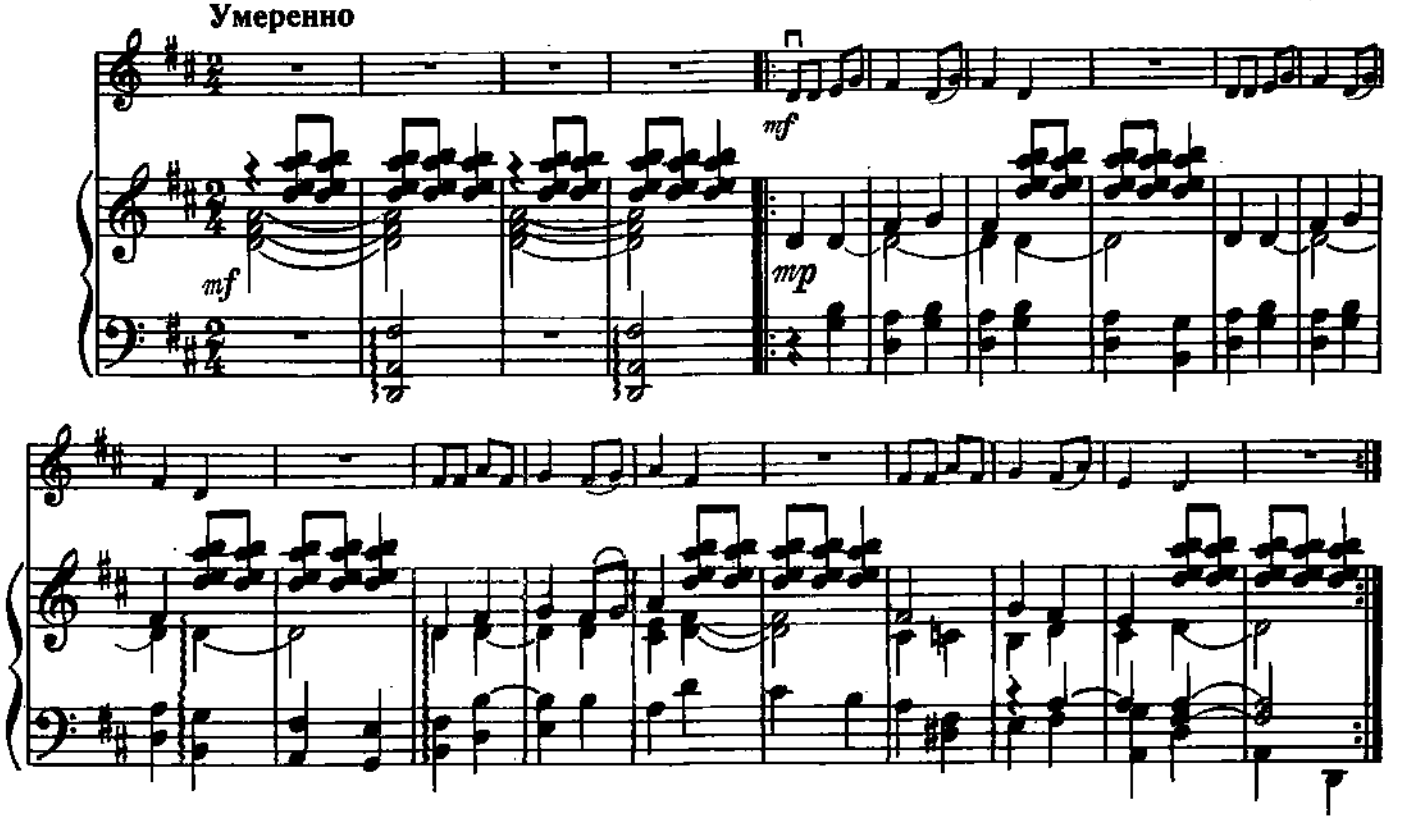

31. ПЕРЕПЕЛОЧКА

БЕЛОРУССКАЯ НАРОДНАЯ ПЕСНЯ

Обработка С. Полонского

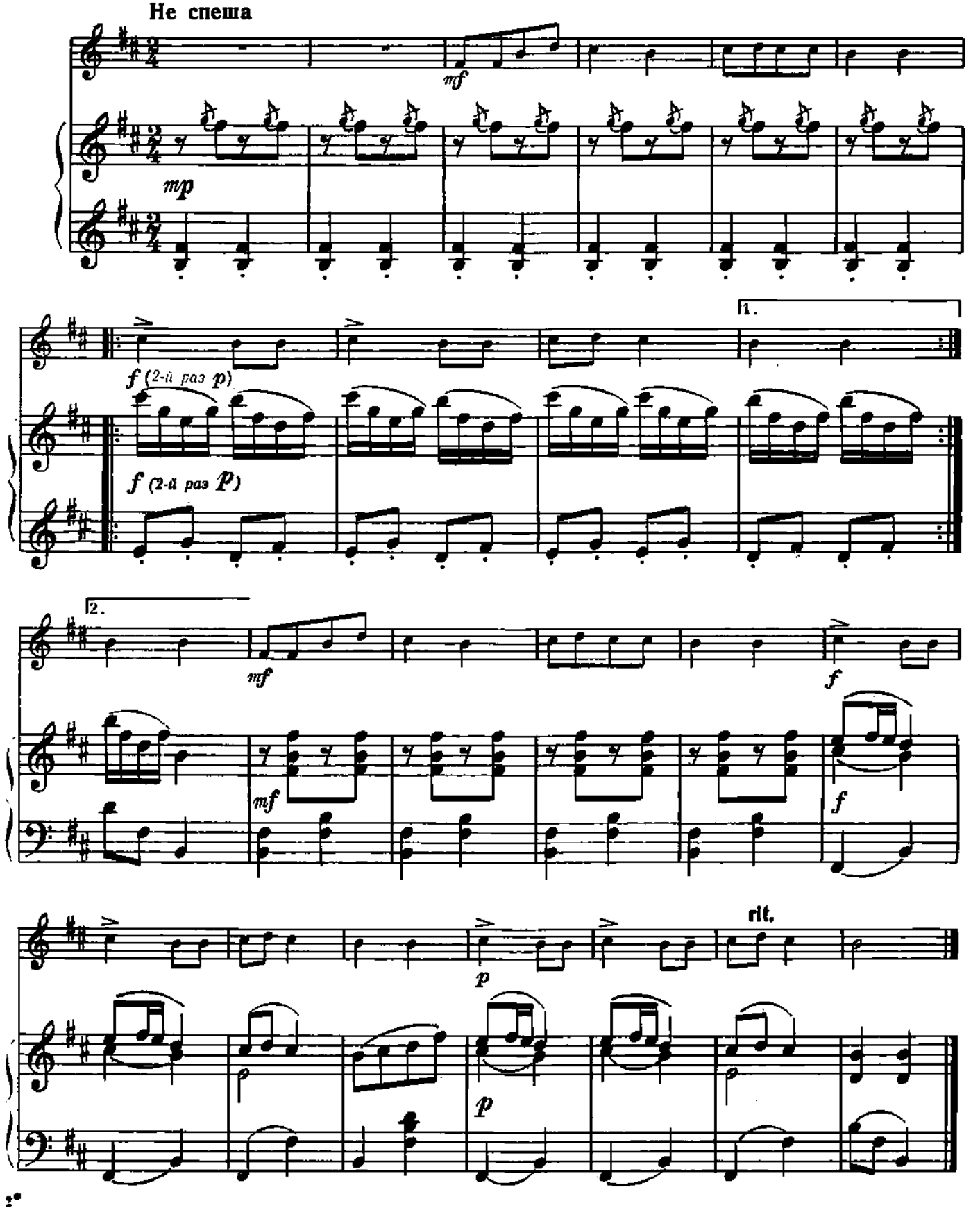

ONwww.RU Портал - Музыкальные, хоровые и школы искусств России - classON.ru

32. ЖУРАВЕЛЬ

Виктор КАЛИННИКОВ

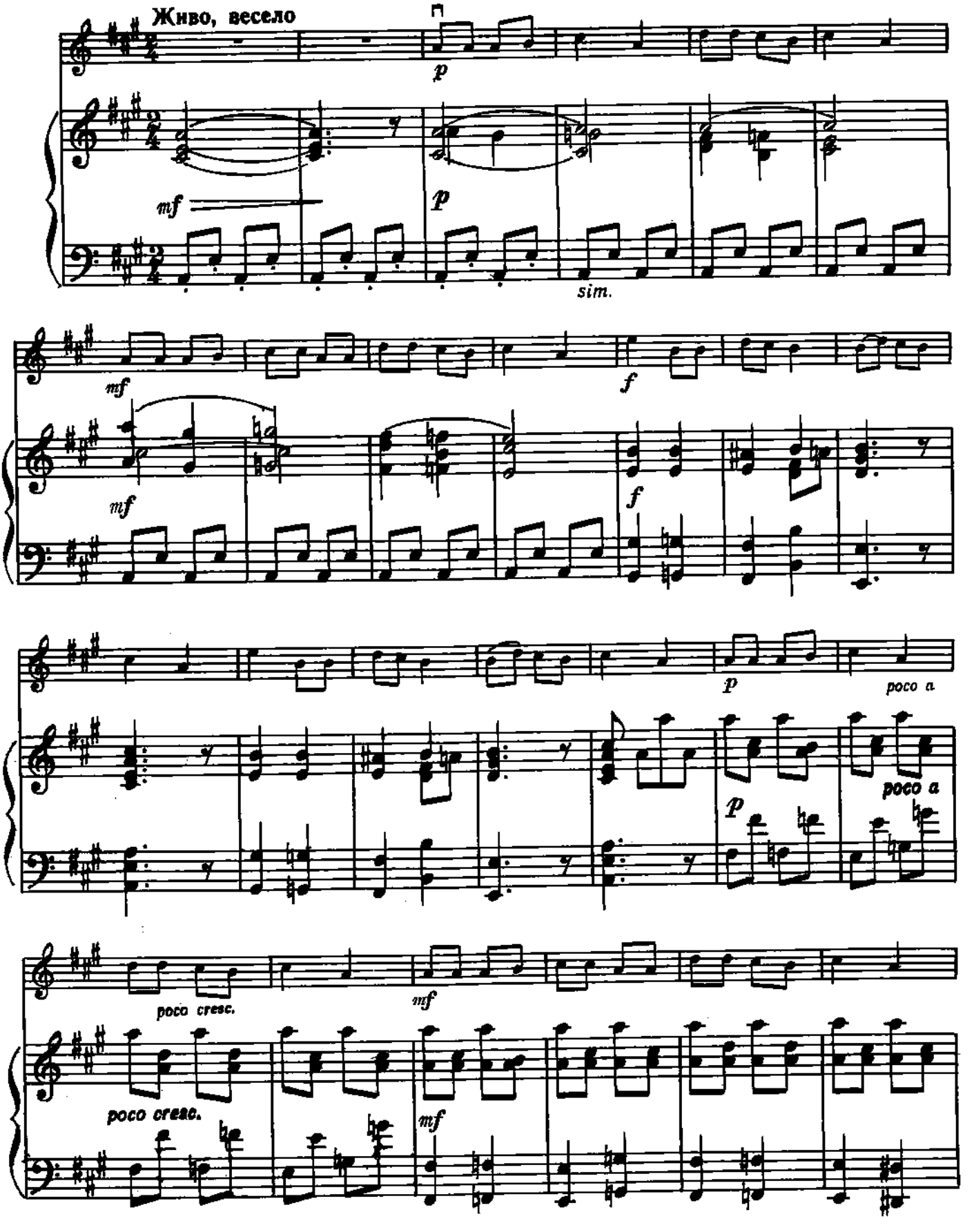

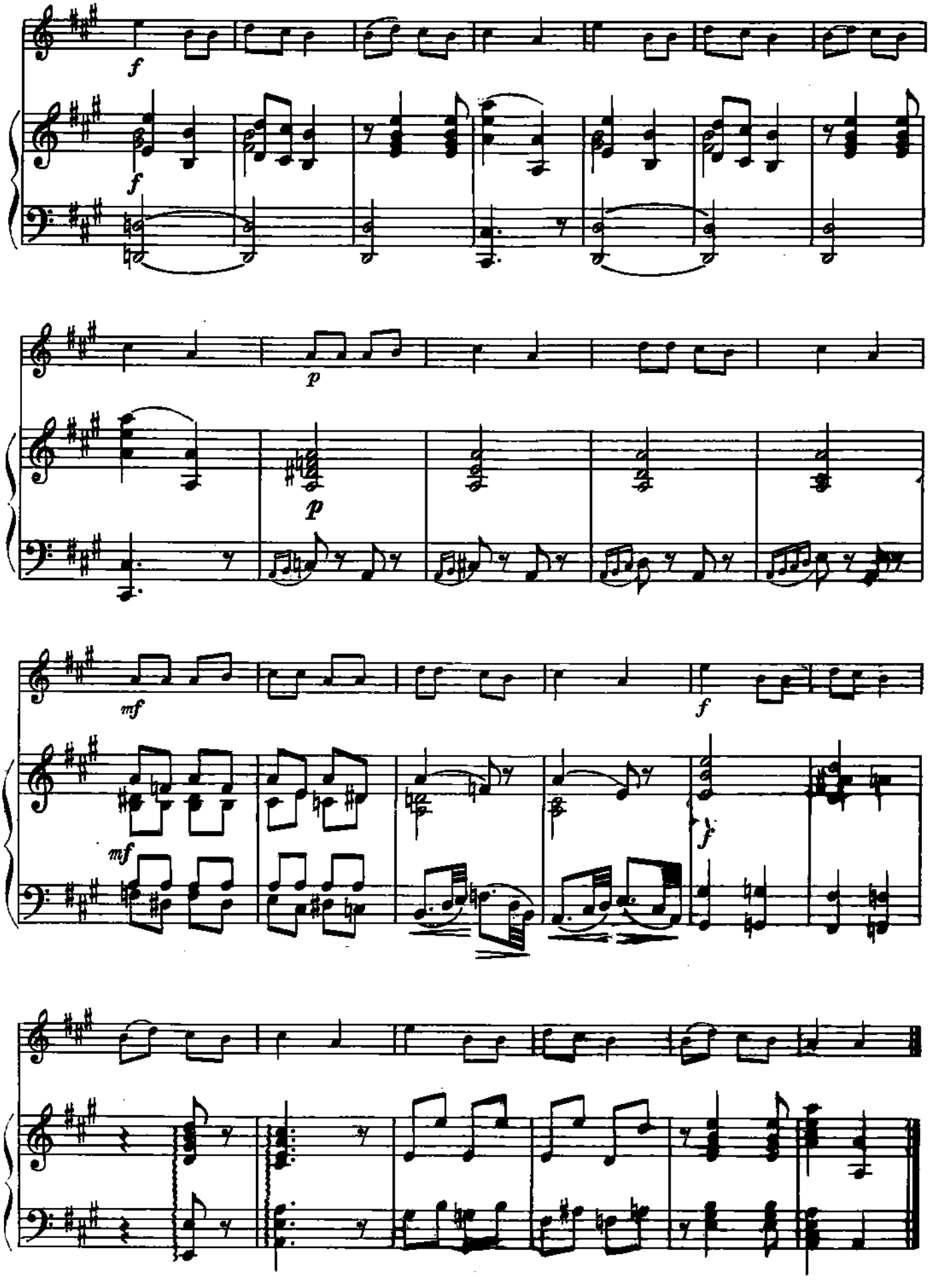
f
f
p
p
mf
f
mf
f

33. ВО СЫРОМ БОРУ ТРОПИНА

РУССКАЯ НАРОДНАЯ ПЕСНЯ

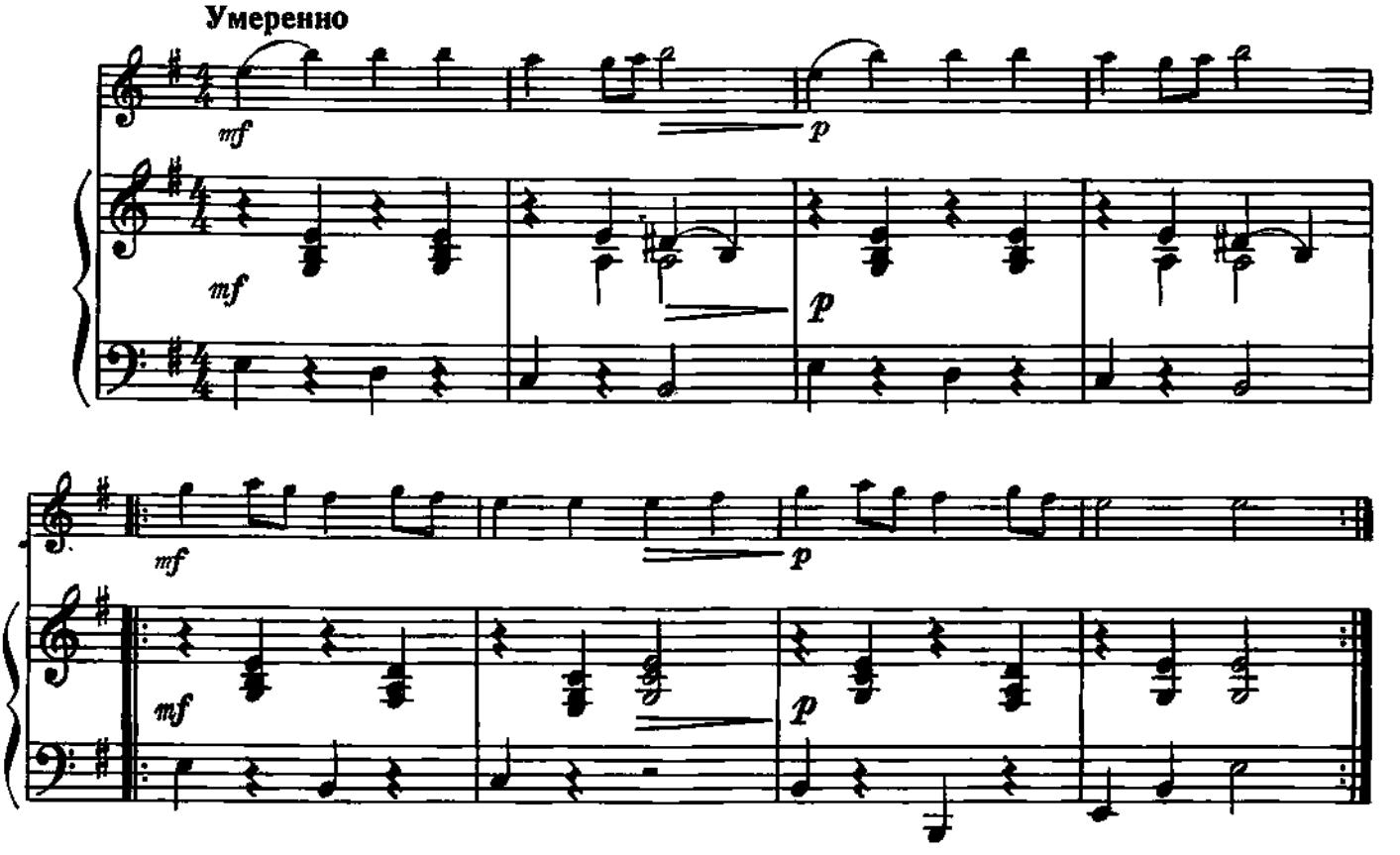

34. ПО МАЛИНУ В САД ПОЙДЕМ

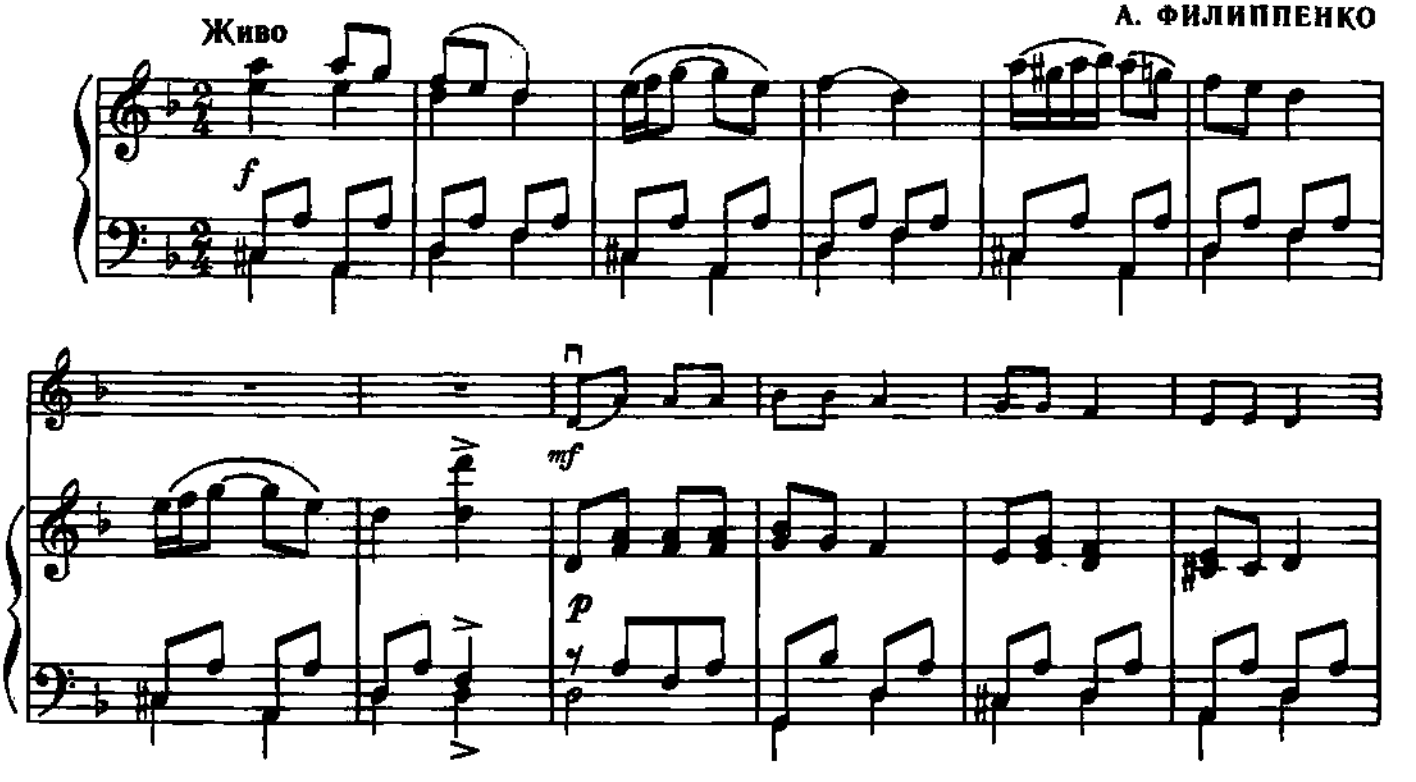

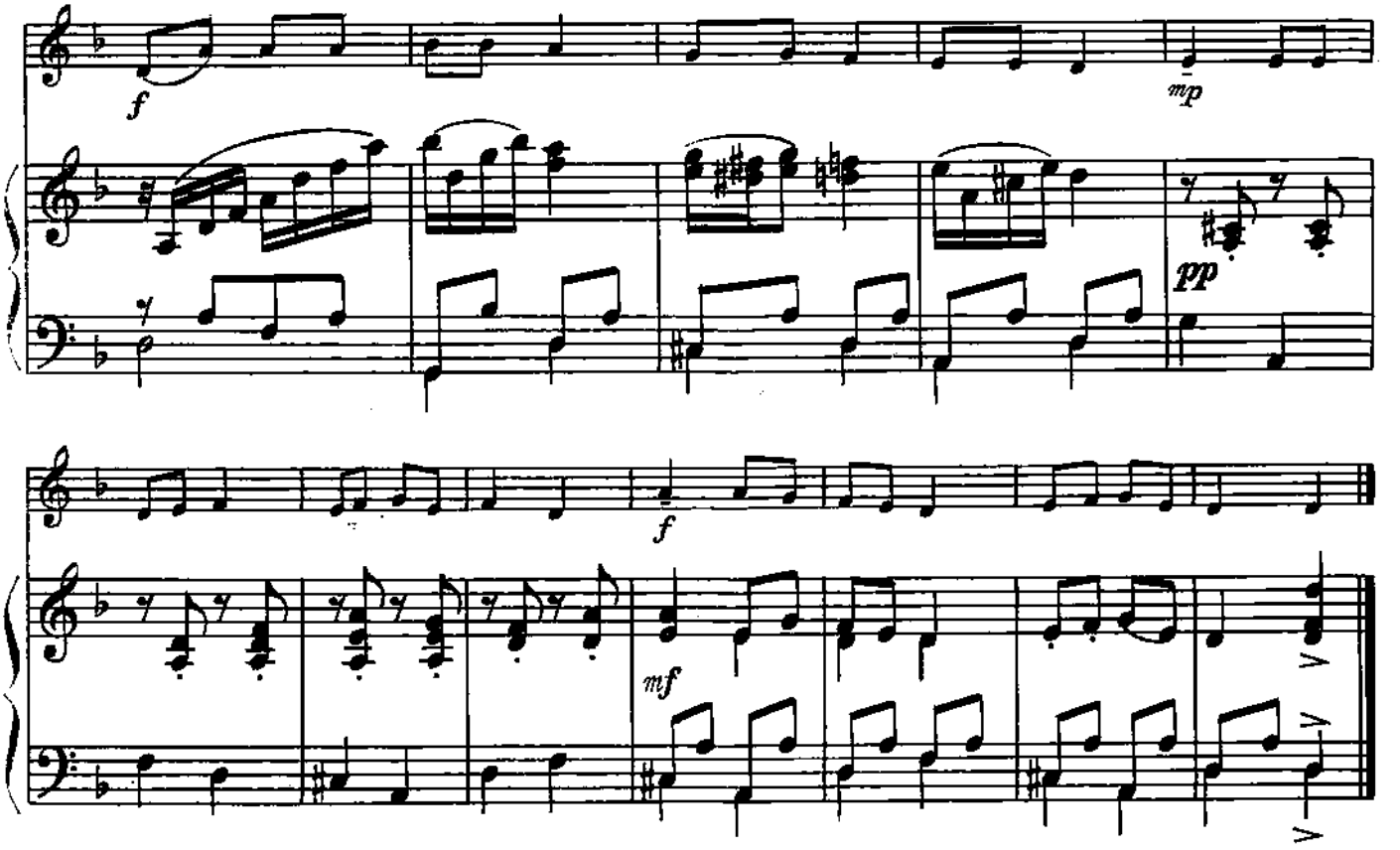

35. СОЛОВЬЕМ ЗАЛЕТНЫМ
РУССКАЯ НАРОДНАЯ ПЕСНЯ

Обработка А. Комаровского

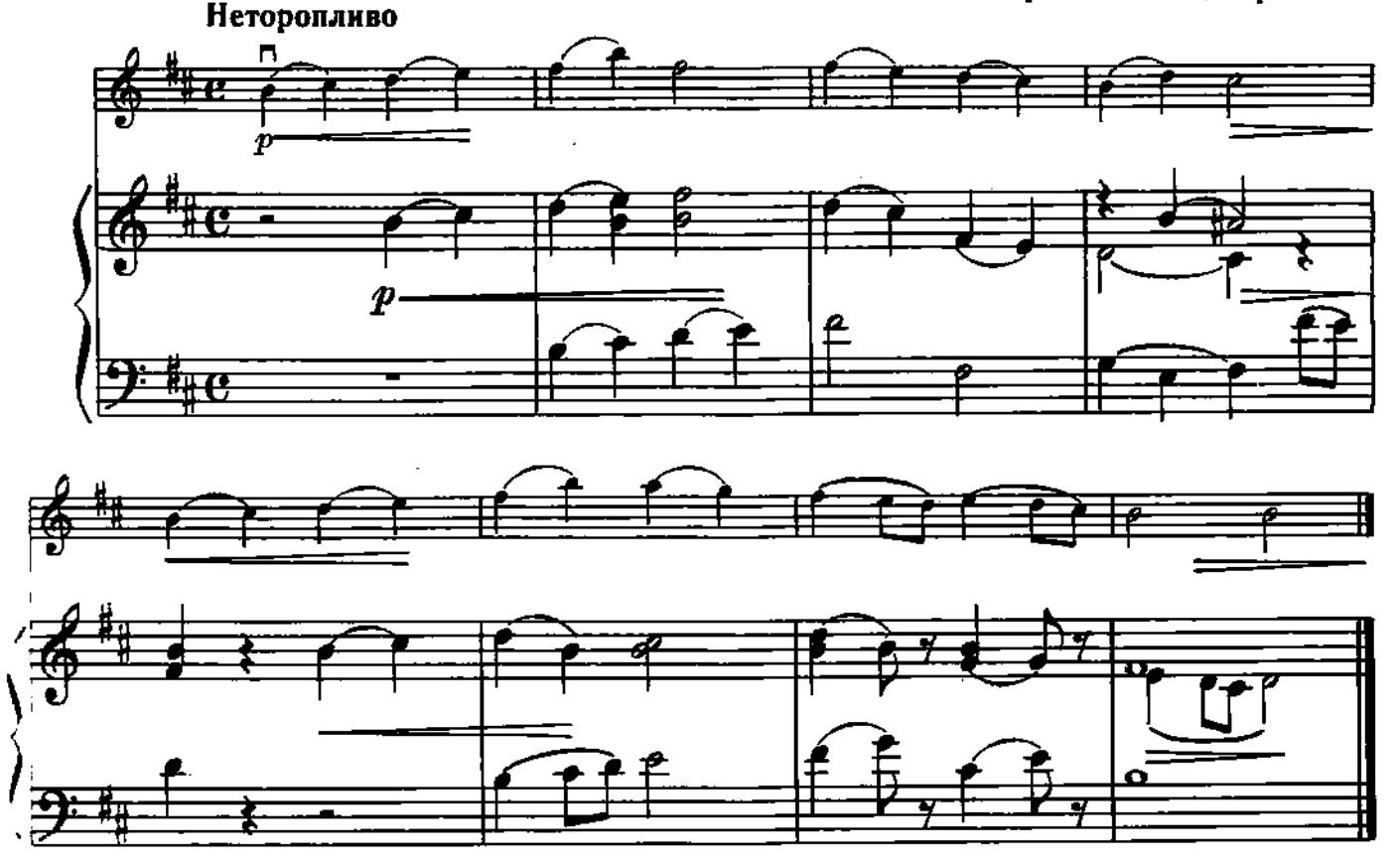

36. ПРОВОДЫ ЗИМЫ
ИЗ ОПЕРЫ «СНЕГУРОЧКА»

Живо

Н. РИМСКИЙ-КОРСАКОВ

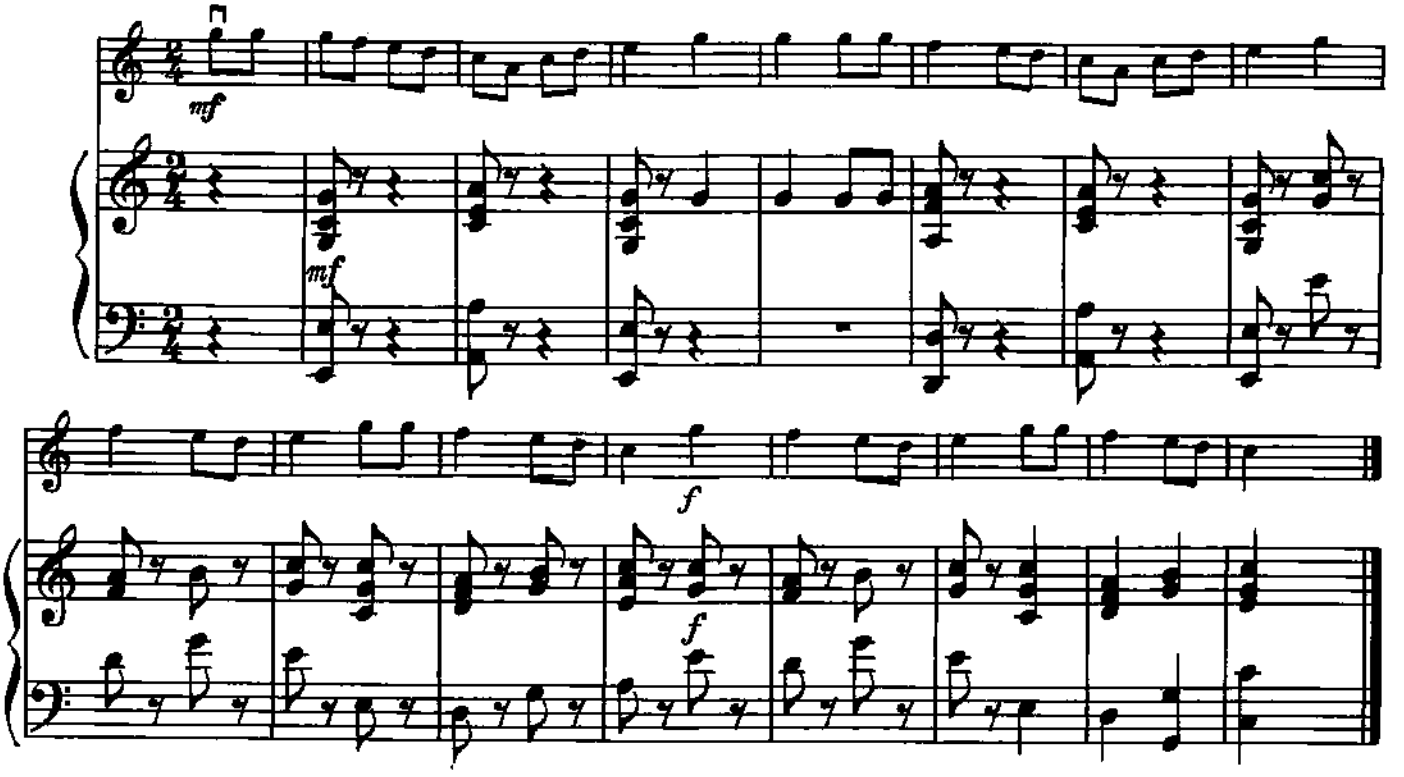

37. ВЕСЕЛЫЕ ГУСИ
УКРАИНСКАЯ НАРОДНАЯ ПЕСНЯ

Скоро, весело

Обработка М. Красева

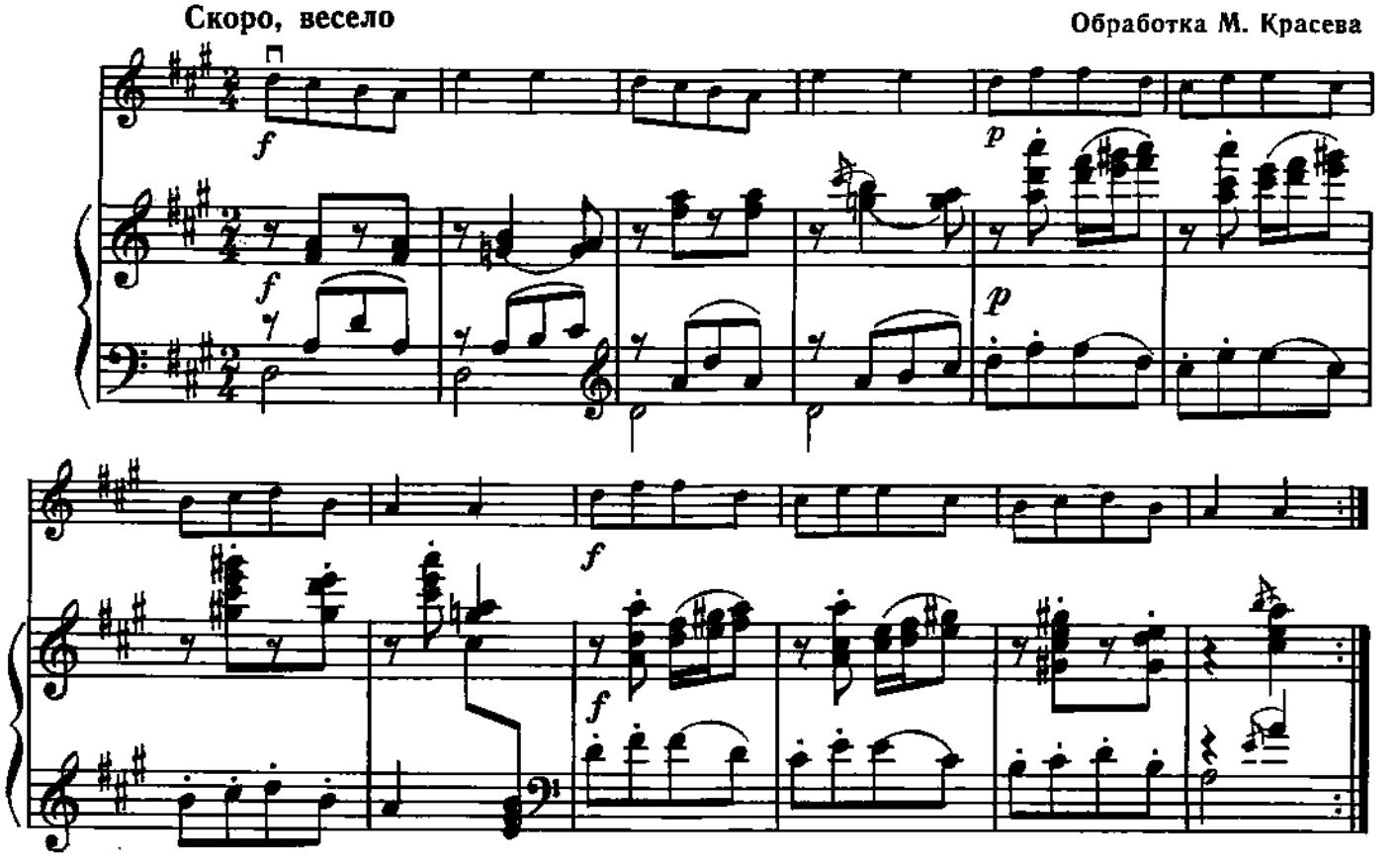

38. ЗАЙЧИК
УКРАИНСКАЯ НАРОДНАЯ ПЕСНЯ

Обработка М. Красева

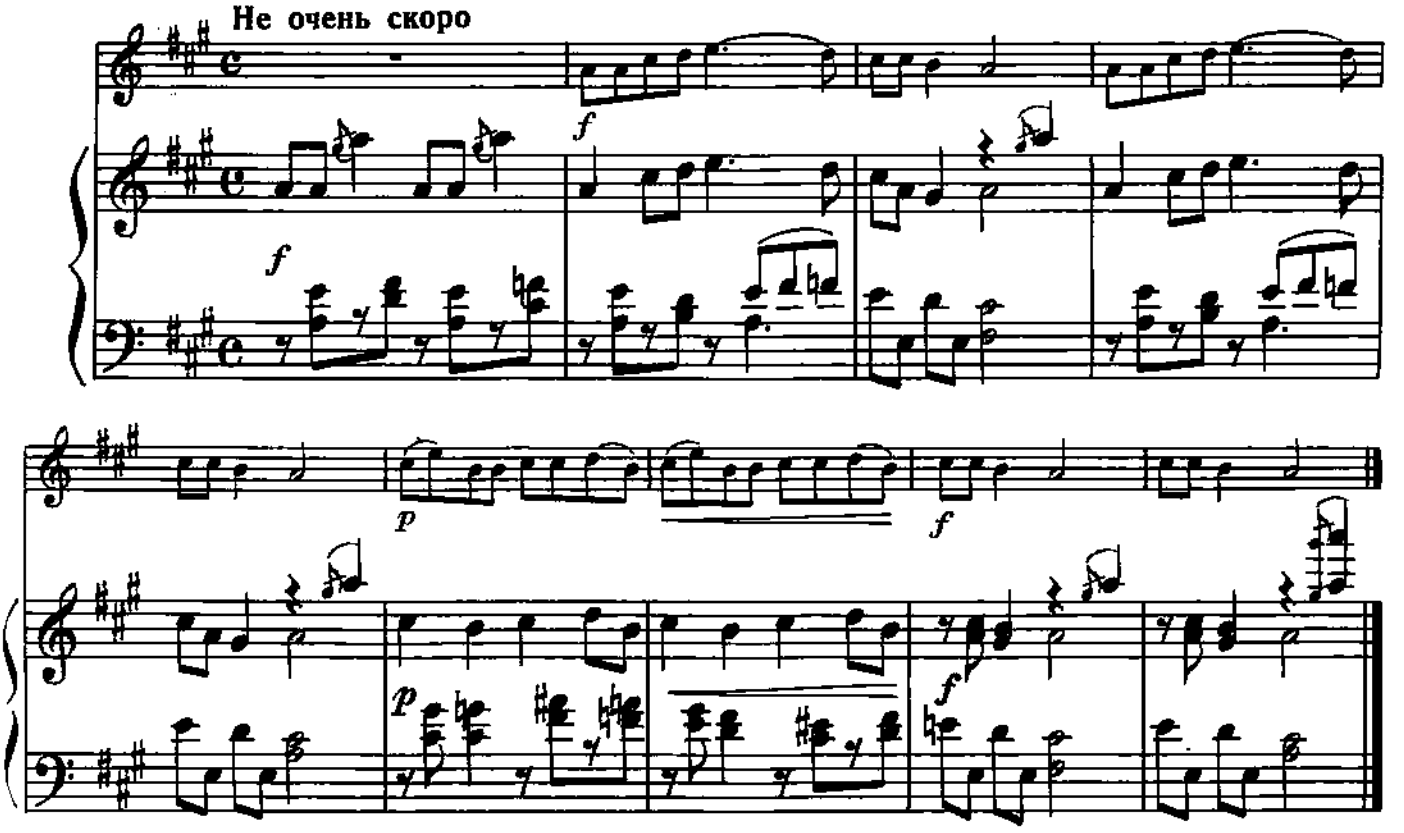

39. УЖ КАК ПО МОСТУ, МОСТОЧКУ
РУССКАЯ НАРОДНАЯ ПЕСНЯ

Весело

Обработка Г. Киркора

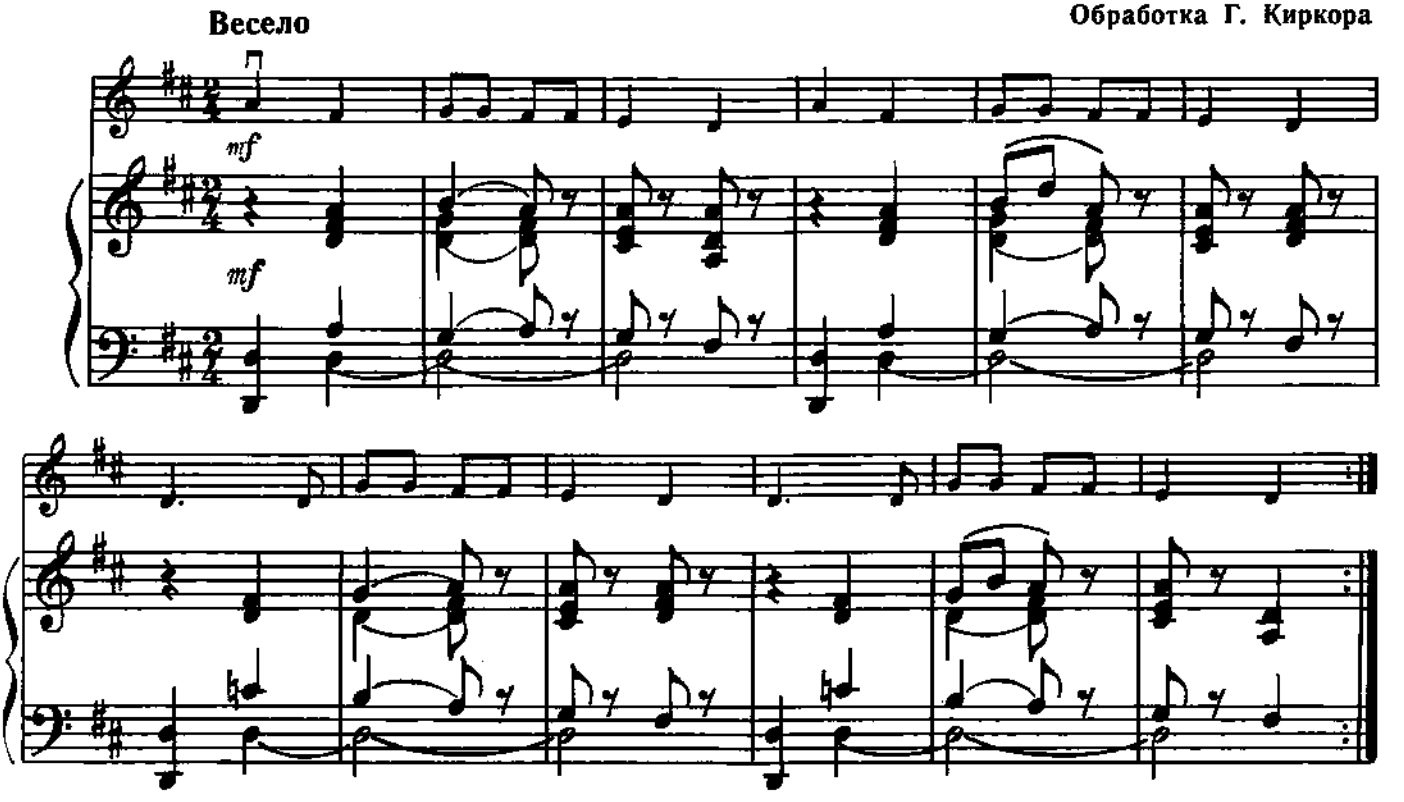

40. СПИ, МАЛЫШ

АНГЛИЙСКАЯ НАРОДНАЯ ПЕСНЯ

Обработка В. Локтева

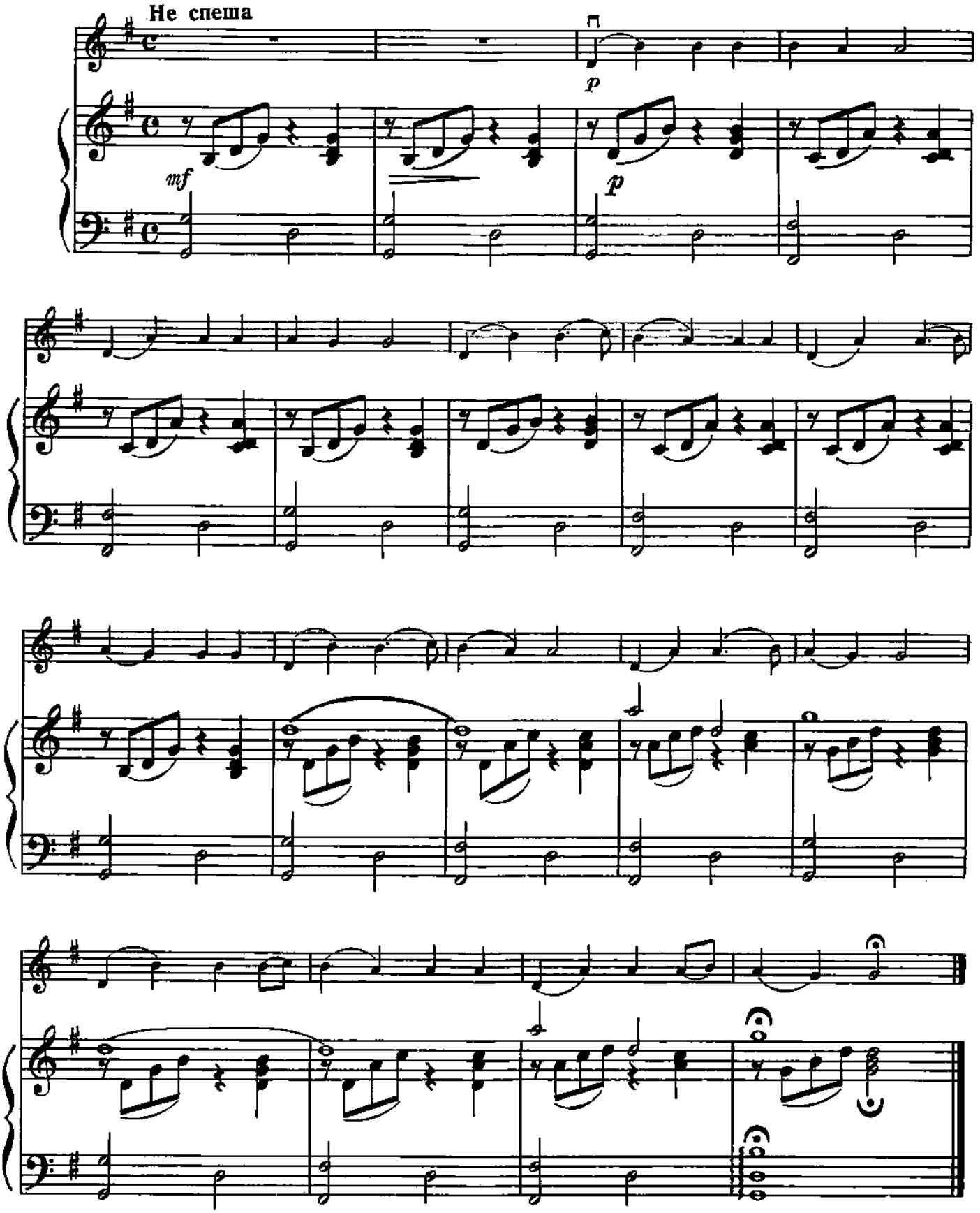

41. МАЛЕНЬКАЯ ПЬЕСА

Р. ШУМАН

Allegretto (Подвижно)

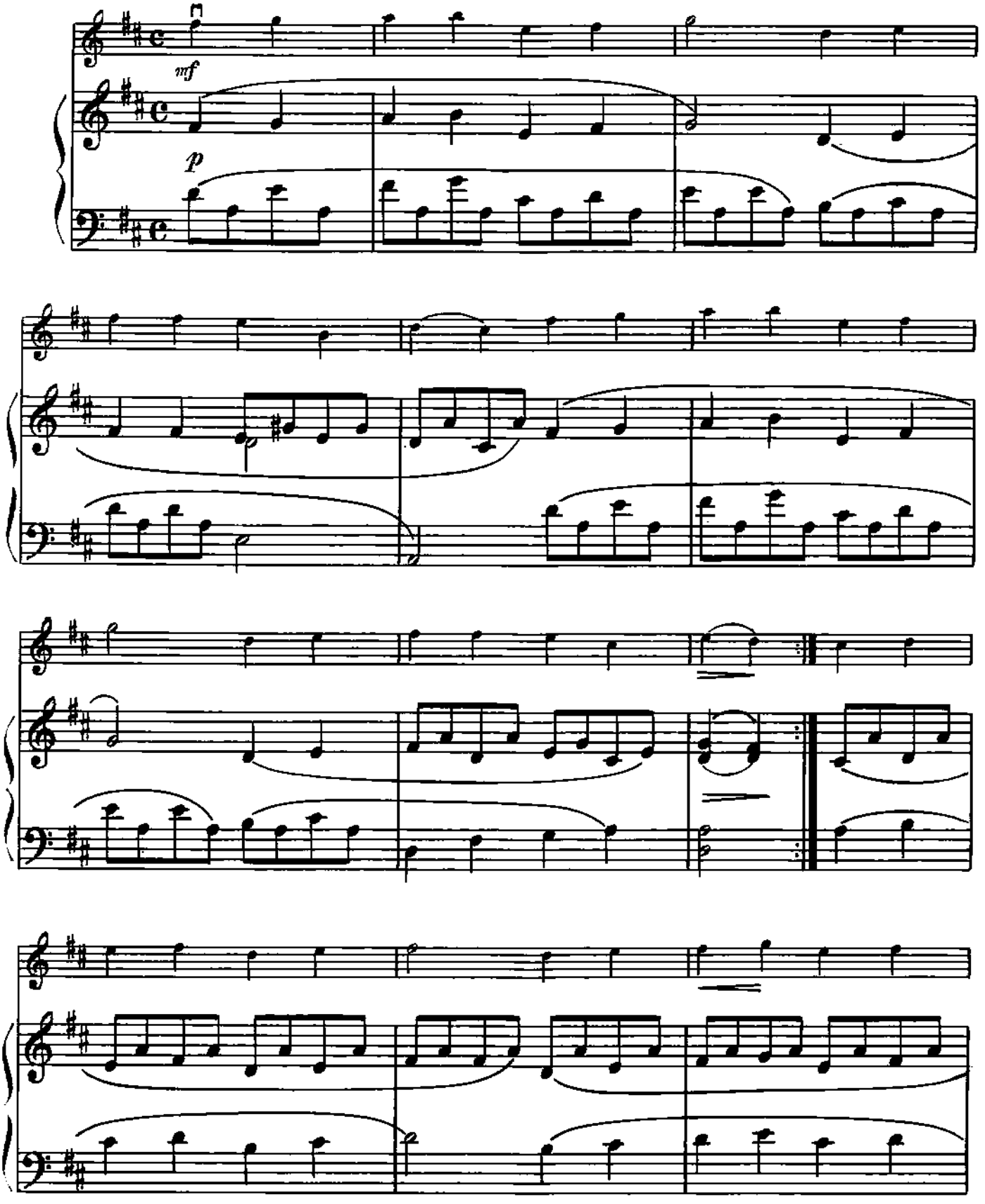

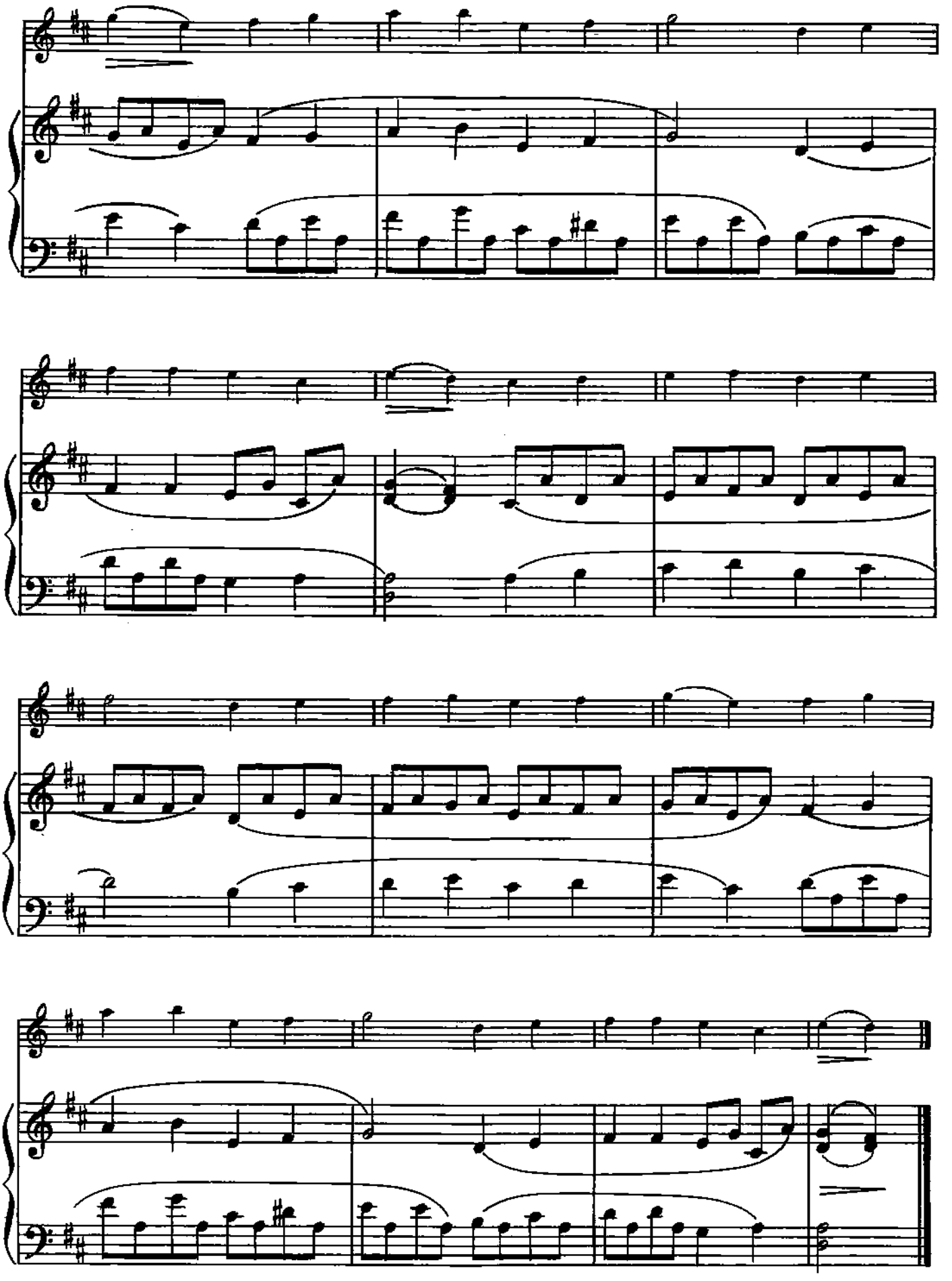

42. ТОСКА ПО ВЕСНЕ

В. МОЦАРТ

Vivace (Оживленно)

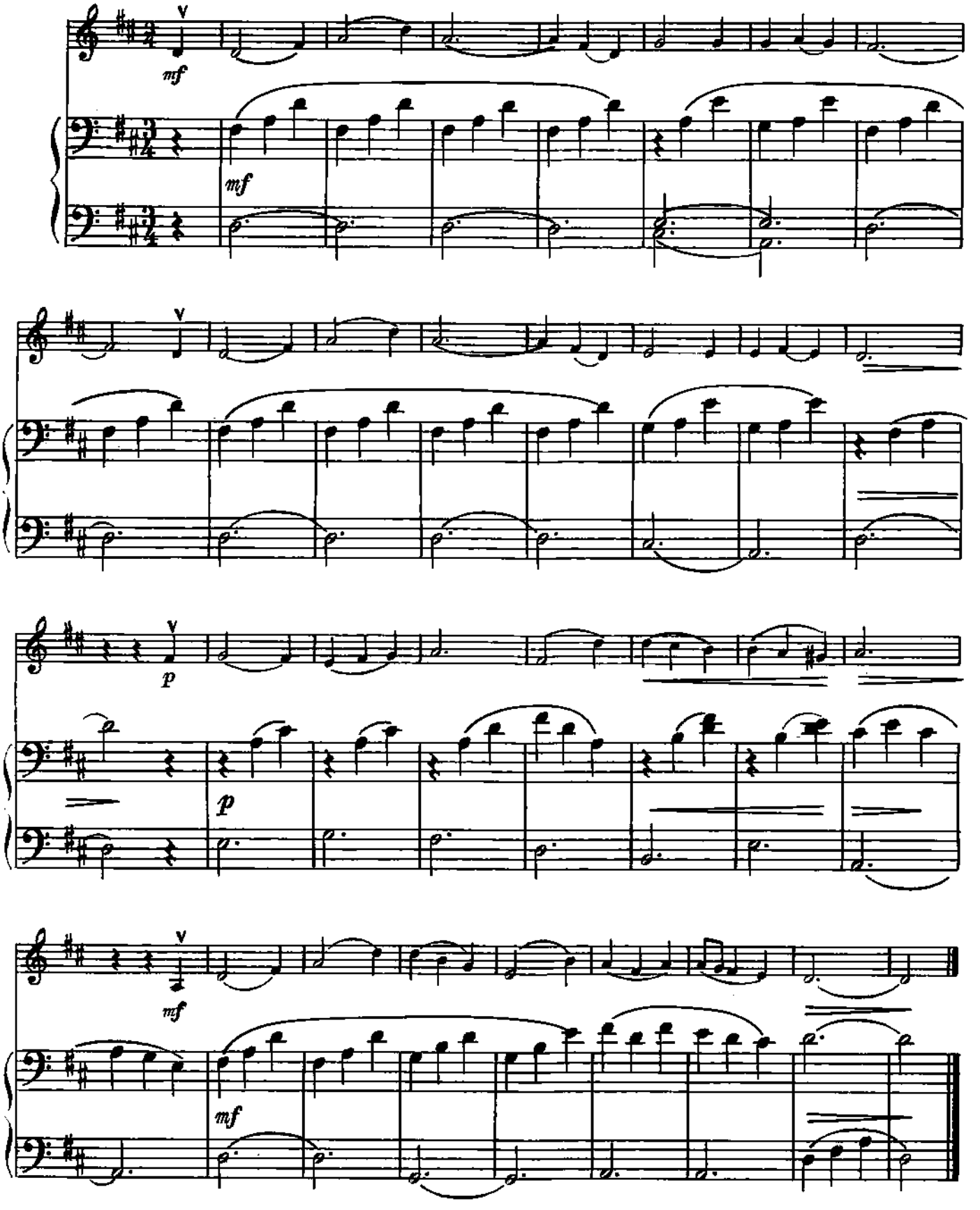

43. ФИНСКАЯ НАРОДНАЯ ПЕСНЯ

Обработка М. Феркельмана

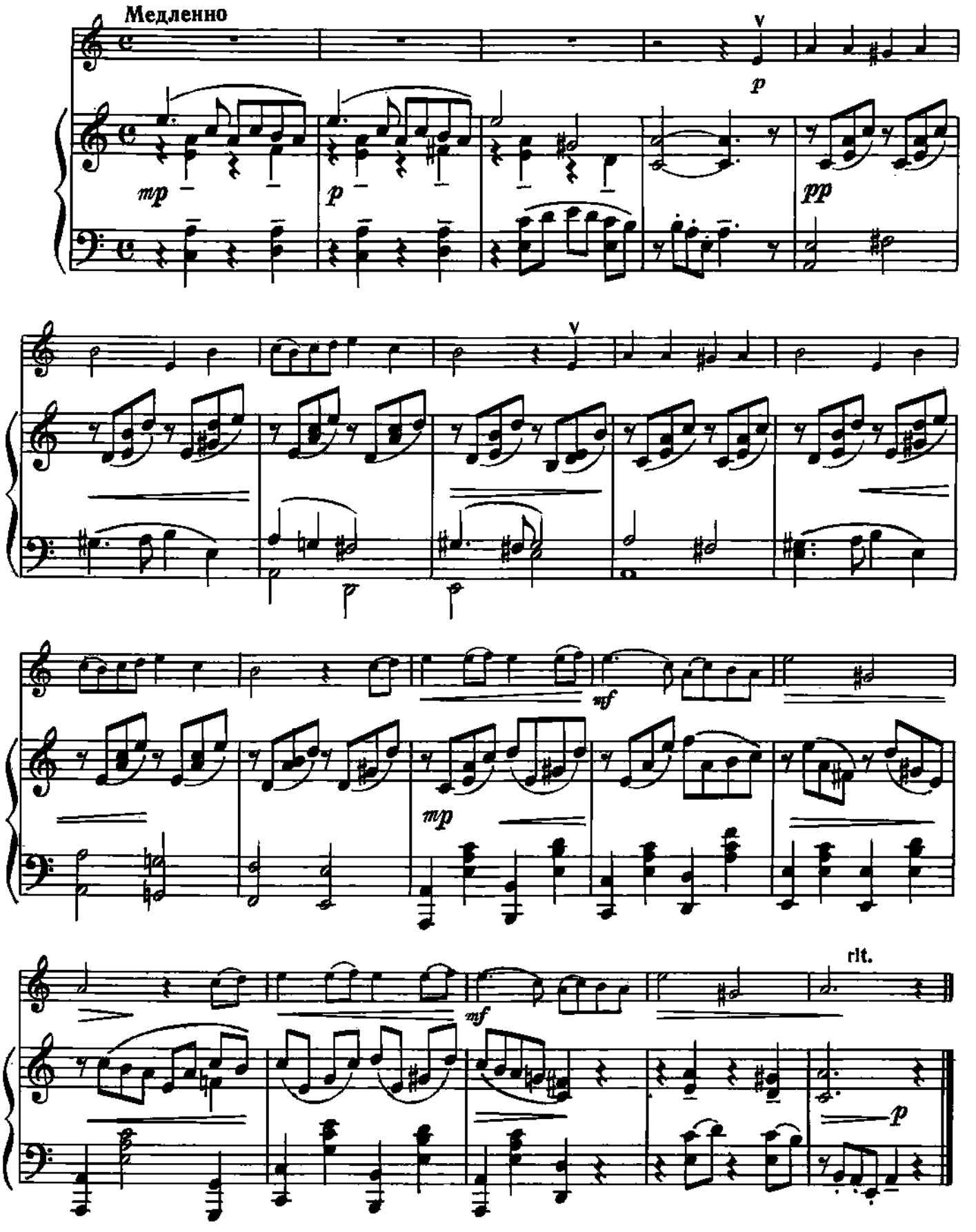

44. ПРИЛЕТАЙ, ПРИЛЕТАЙ

УКРАИНСКАЯ НАРОДНАЯ ПЕСНЯ

Спокойно

Обработка С. Людкевича

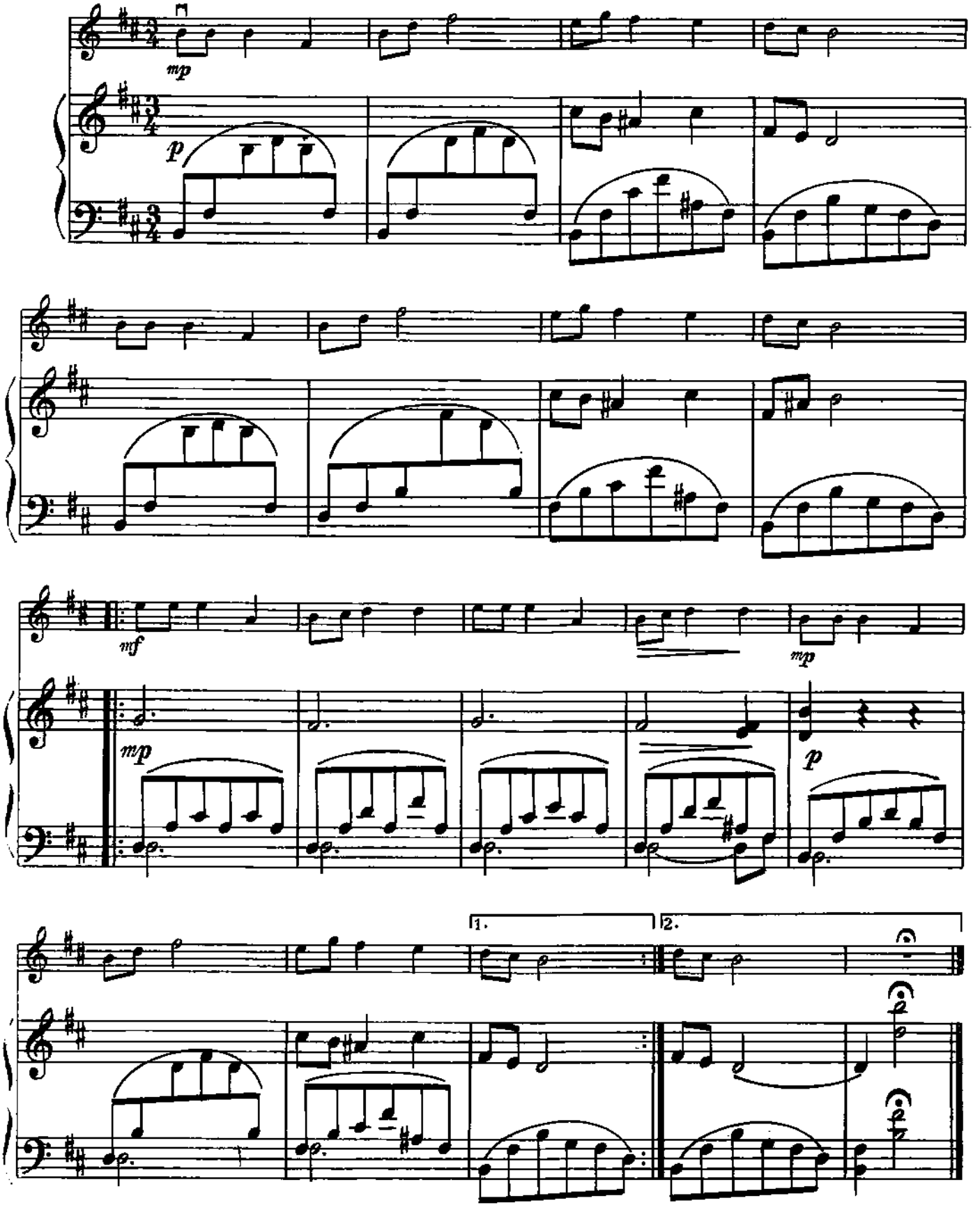

45. СЕЯЛИ ДЕВУШКИ ЯРОВОЙ ХМЕЛЬ

РУССКАЯ НАРОДНАЯ ПЕСНЯ

Обработка Н. Баклановой

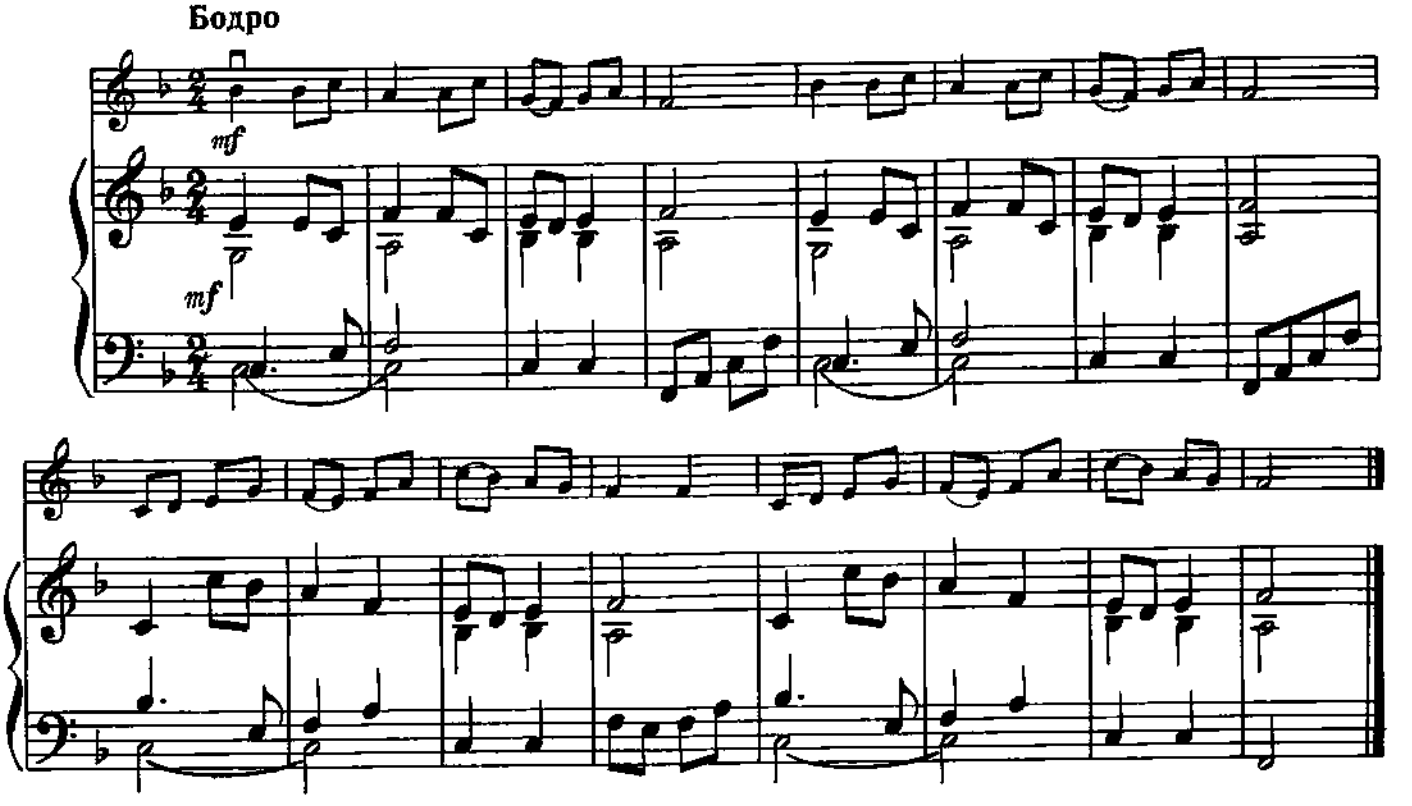

46. УЖ КАК ВО ПОЛЕ КАЛИНУШКА СТОИТ

РУССКАЯ НАРОДНАЯ ПЕСНЯ

Редакция П. Чайковского

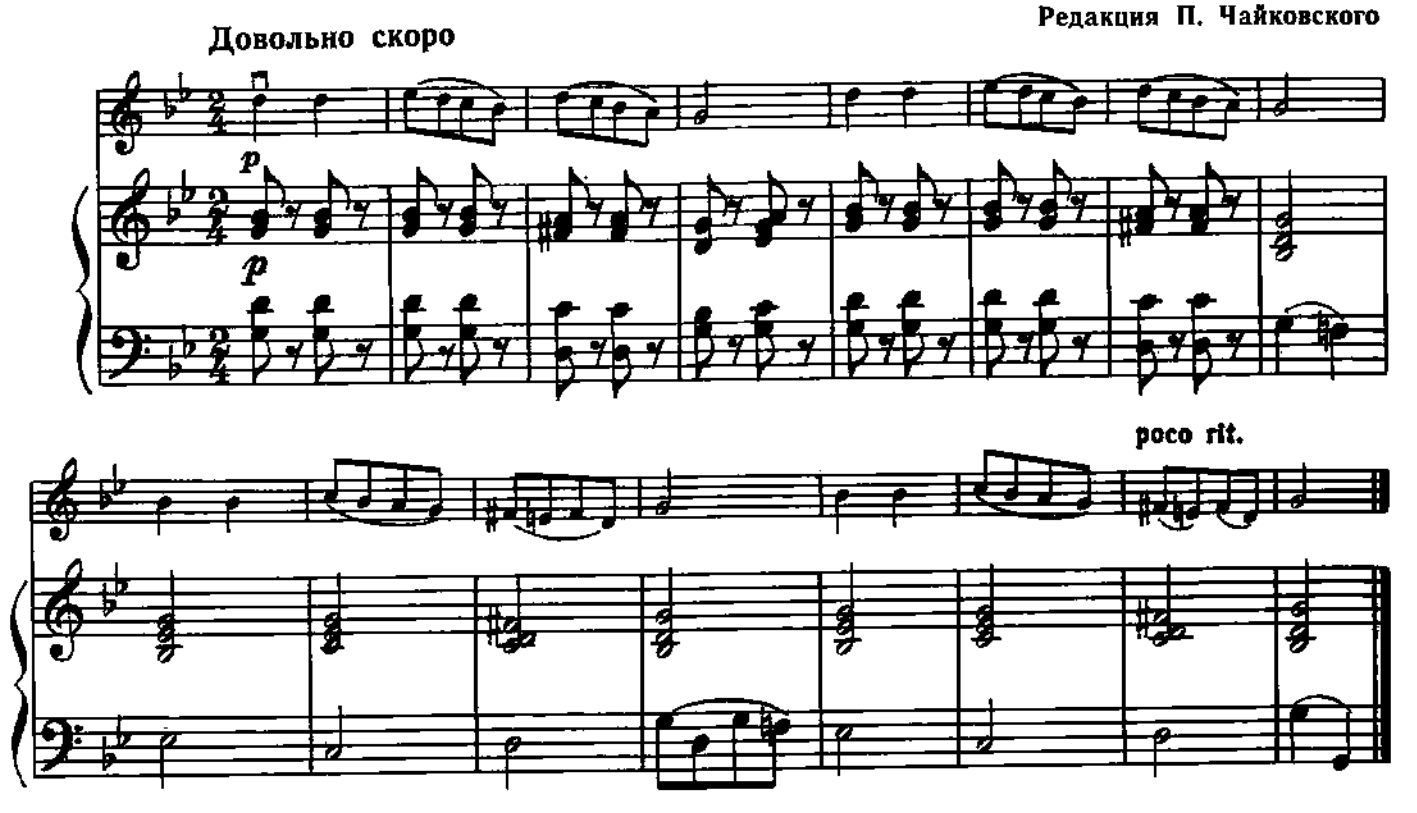

47. ВАЛЬС

Ф. ШУБЕРТ

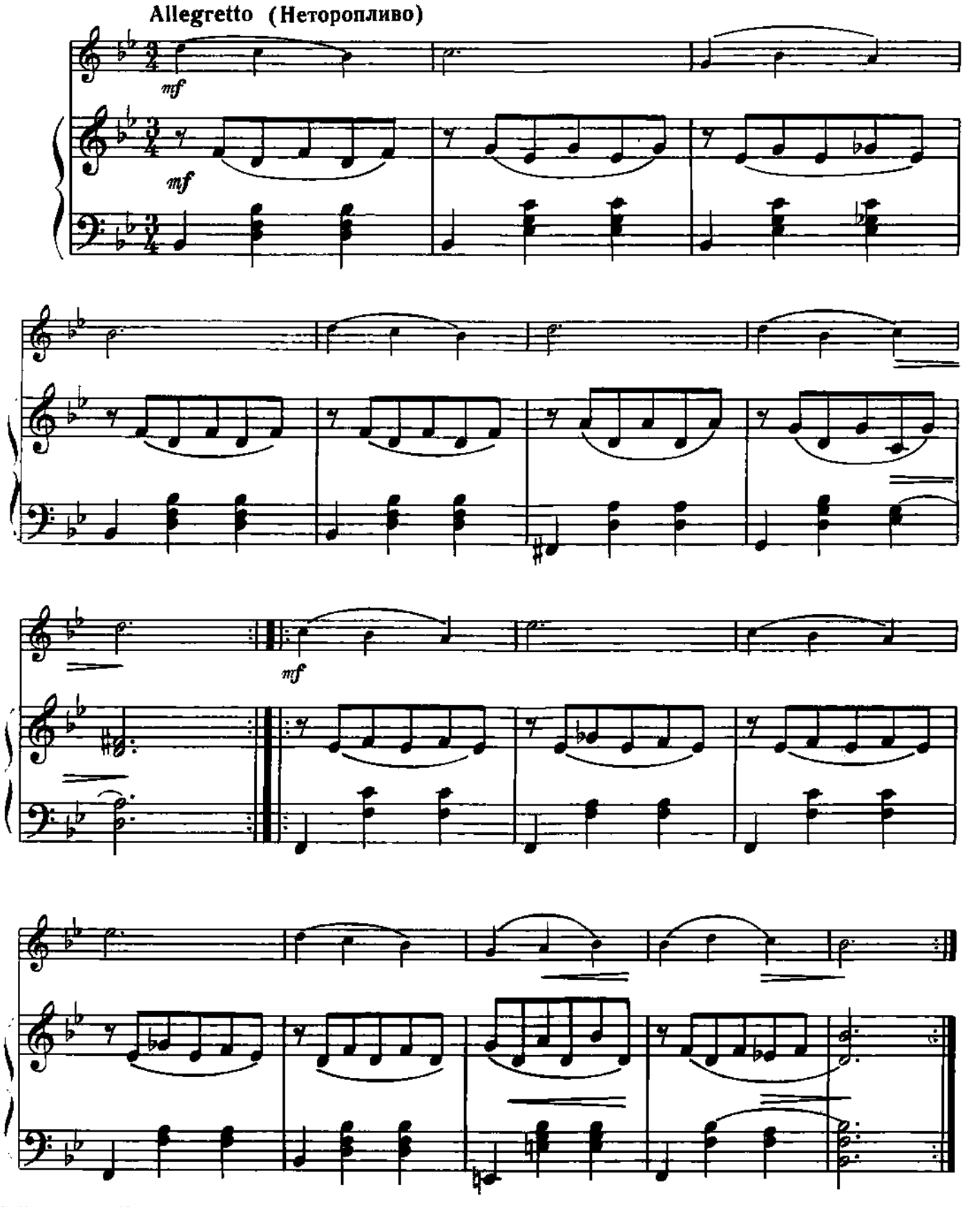

ONwww.RU Портал - Музыкальные, хоровые и школы искусств России - classON.ru

48. ШВЕДСКАЯ НАРОДНАЯ ПЕСНЯ

Обработка Г. Хегга

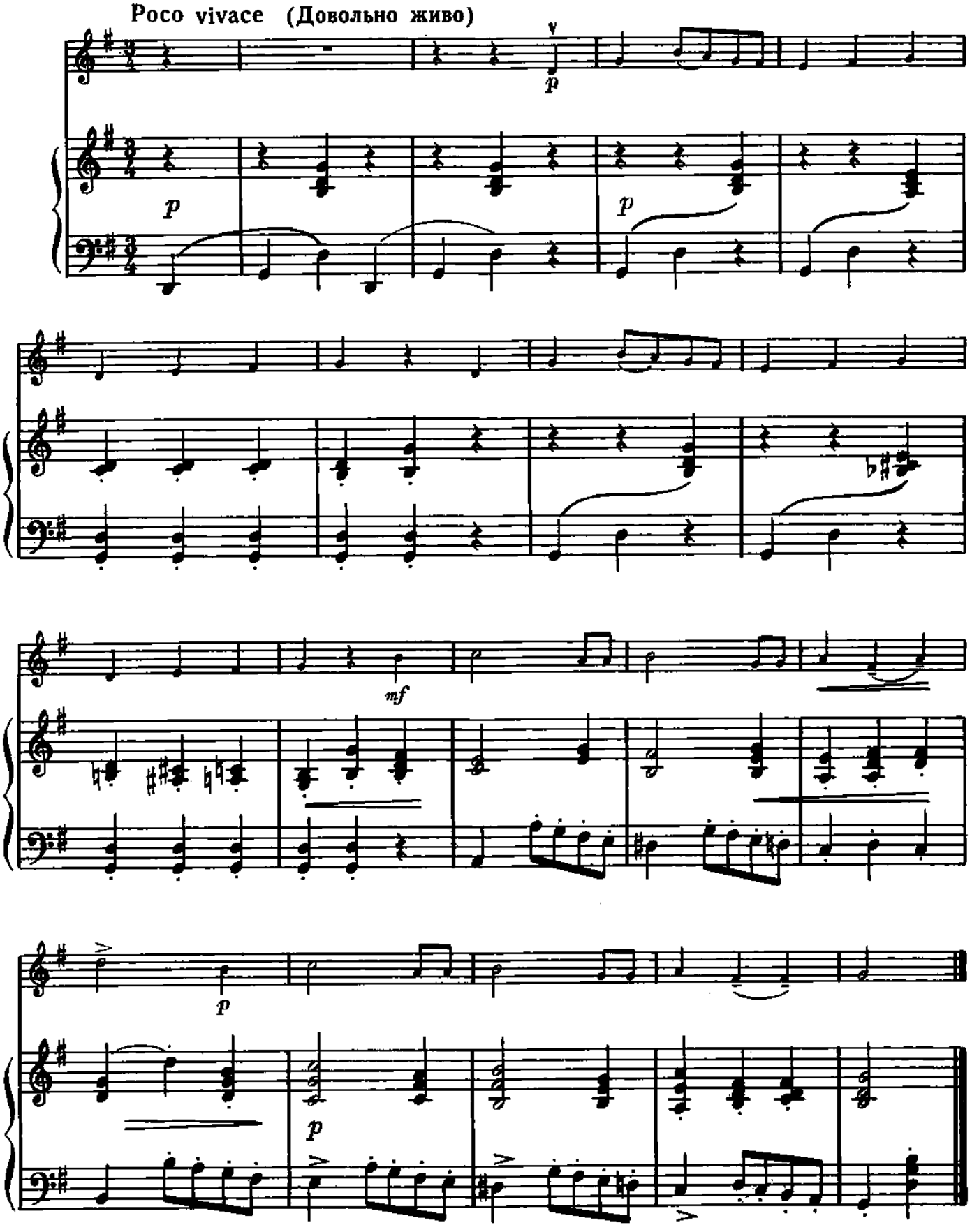

49. МЕНУЭТ

Ж. ЛЮЛЛИ

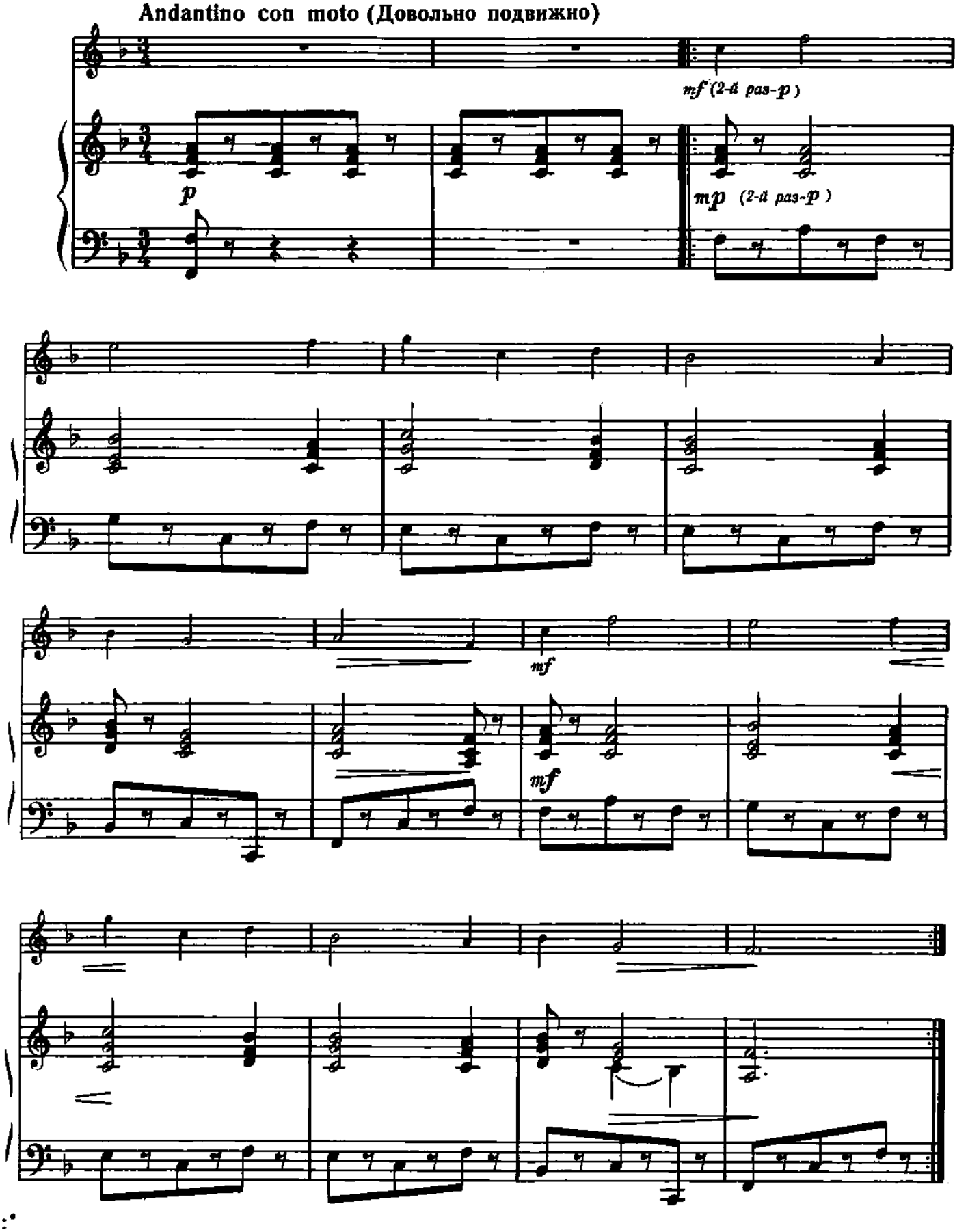

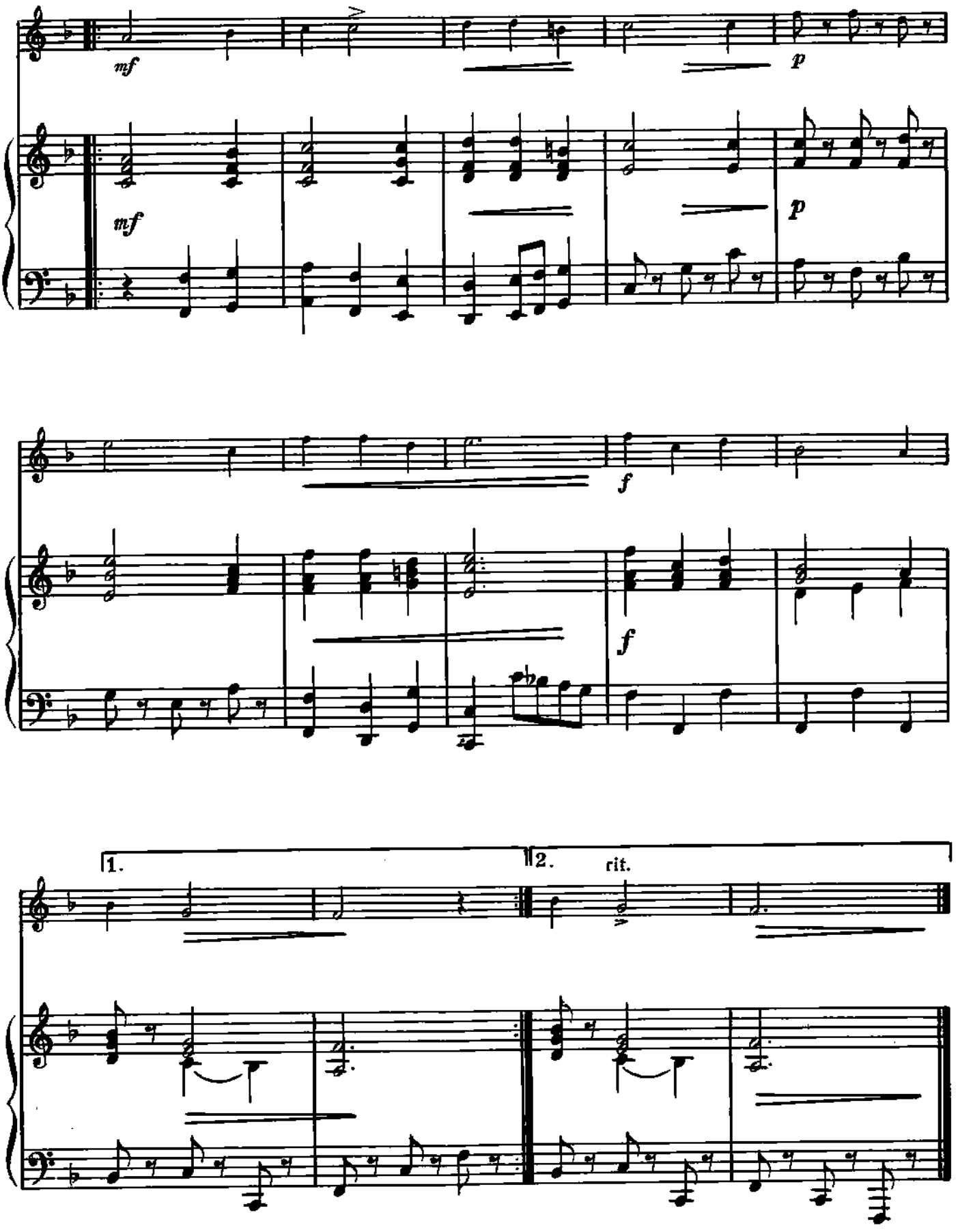
mf
p
mf
p
f
f
1.
2.
rit.

50. СУРОК

Л. БЕТХОВЕН

Allegretto (Неторопливо)

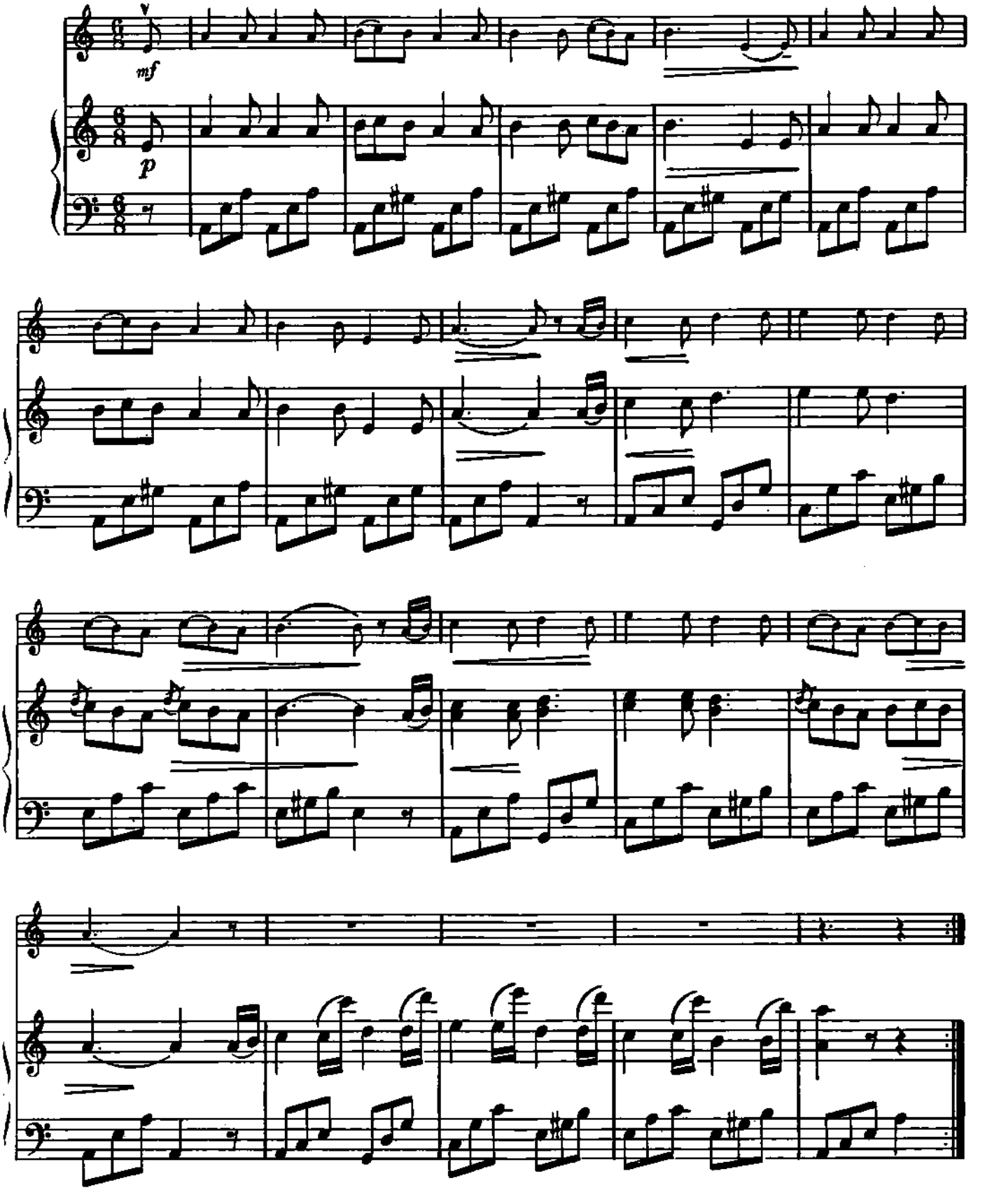

51. КОЛЫБЕЛЬНАЯ

Неторопливо

Н. БАКЛАНОВА

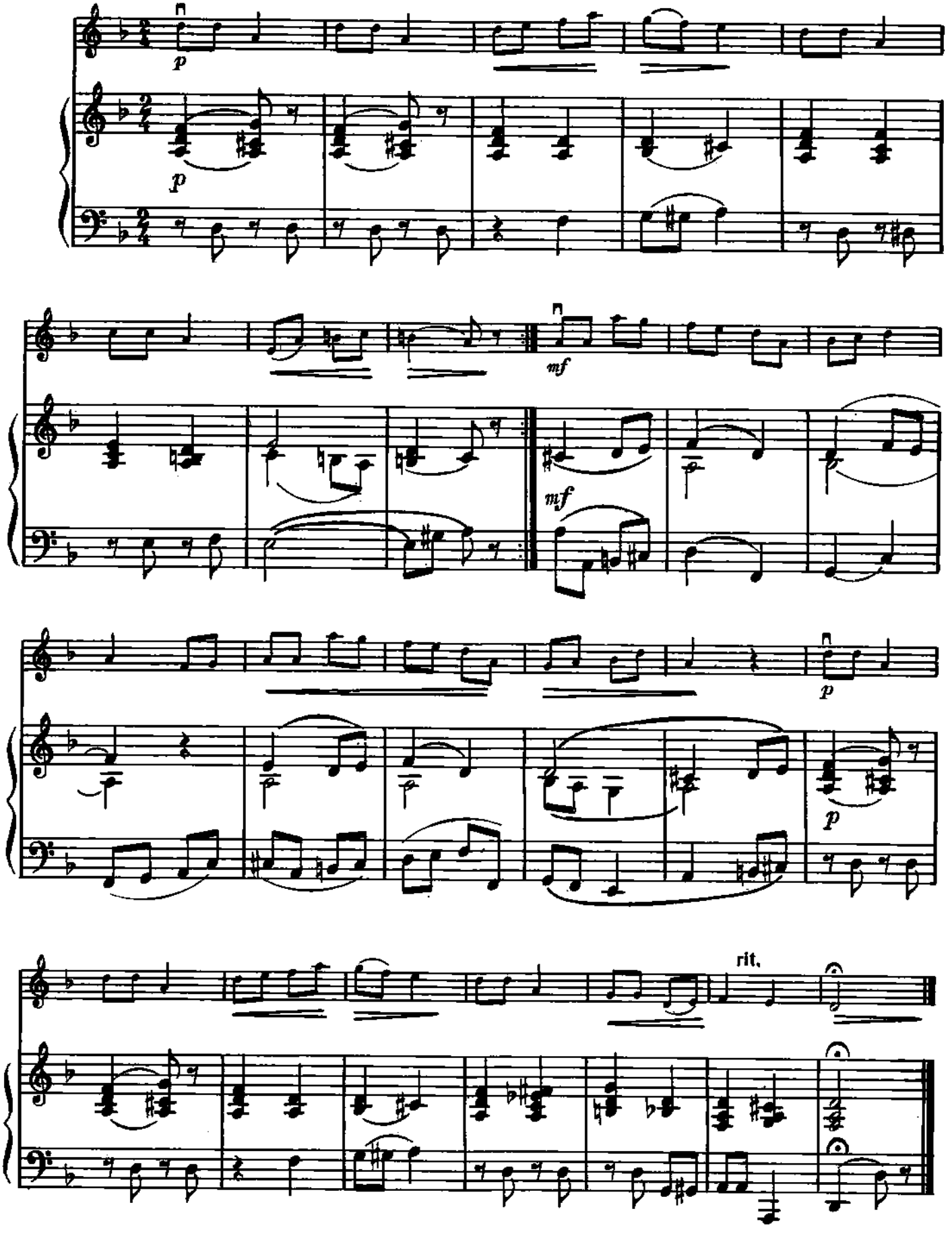

52. ПАСТУШОК

ЧЕШСКАЯ НАРОДНАЯ ПЕСНЯ

Обработка С. Стемпневского

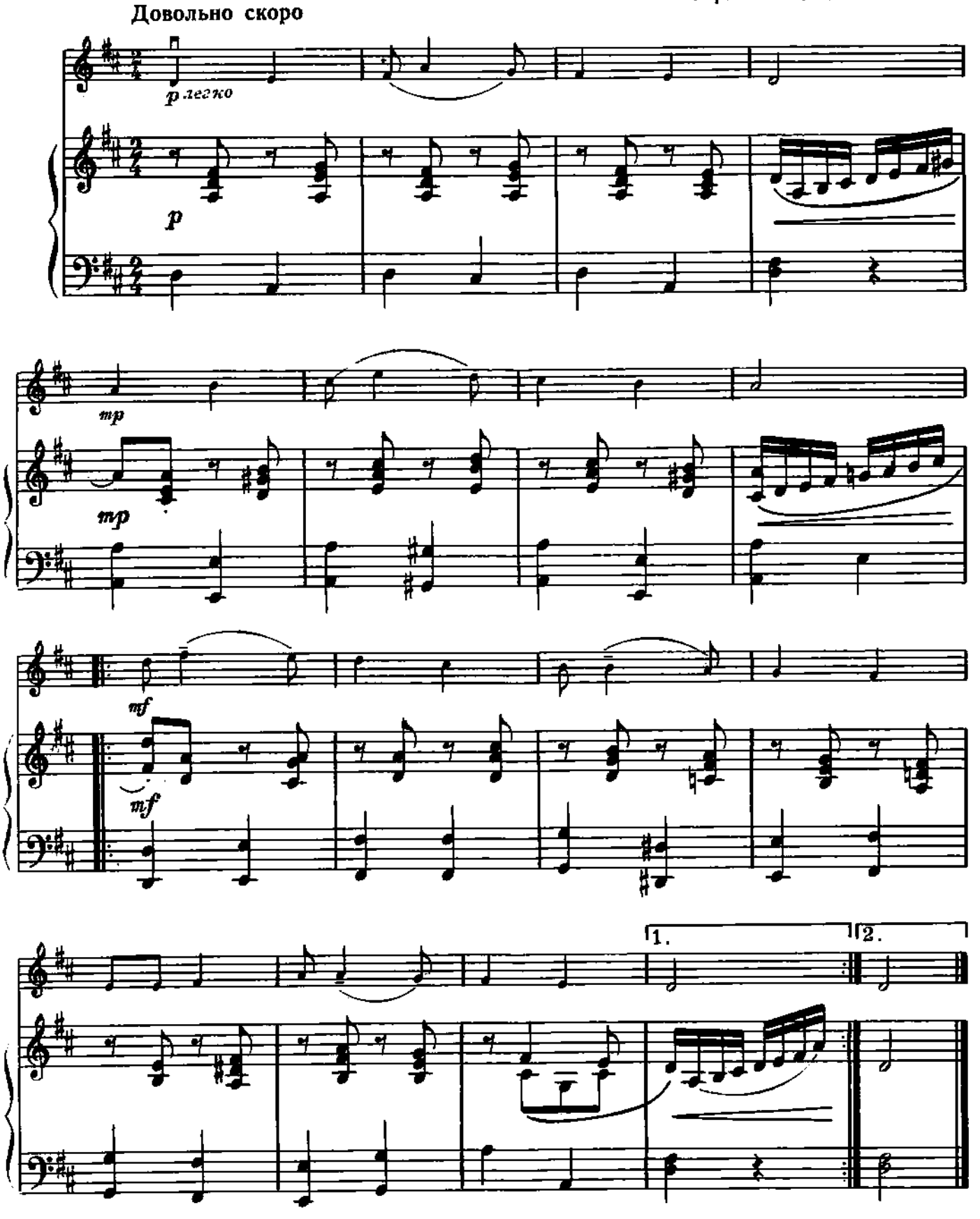

53. ВЕСЕЛЫЙ ЛАГЕРЬ

ПЕСНЯ ВЕНГЕРСКИХ ПИОНЕРОВ

Л. ИШТВАН

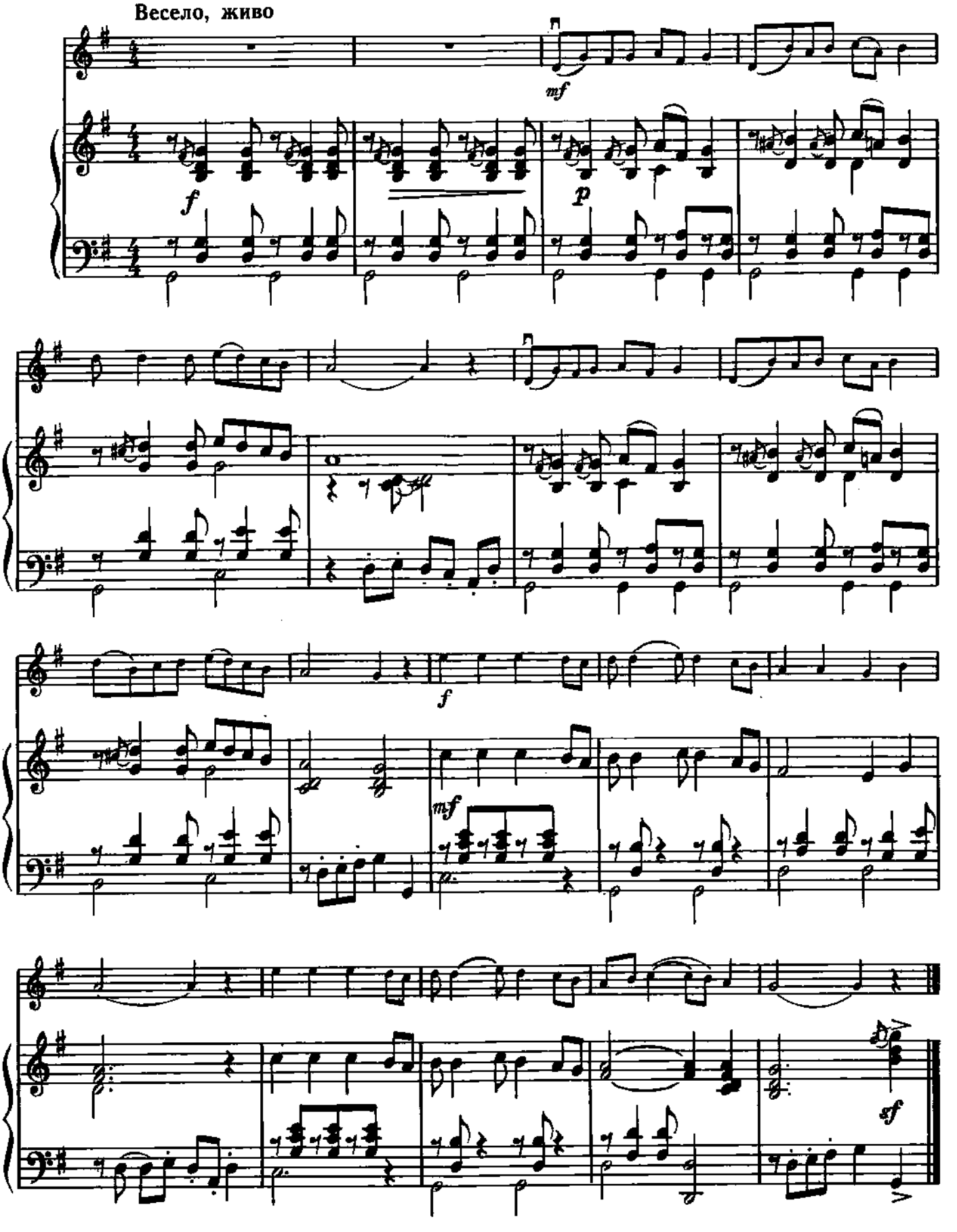

54. КОЛЫБЕЛЬНАЯ

Н. ЛЫСЕНКО

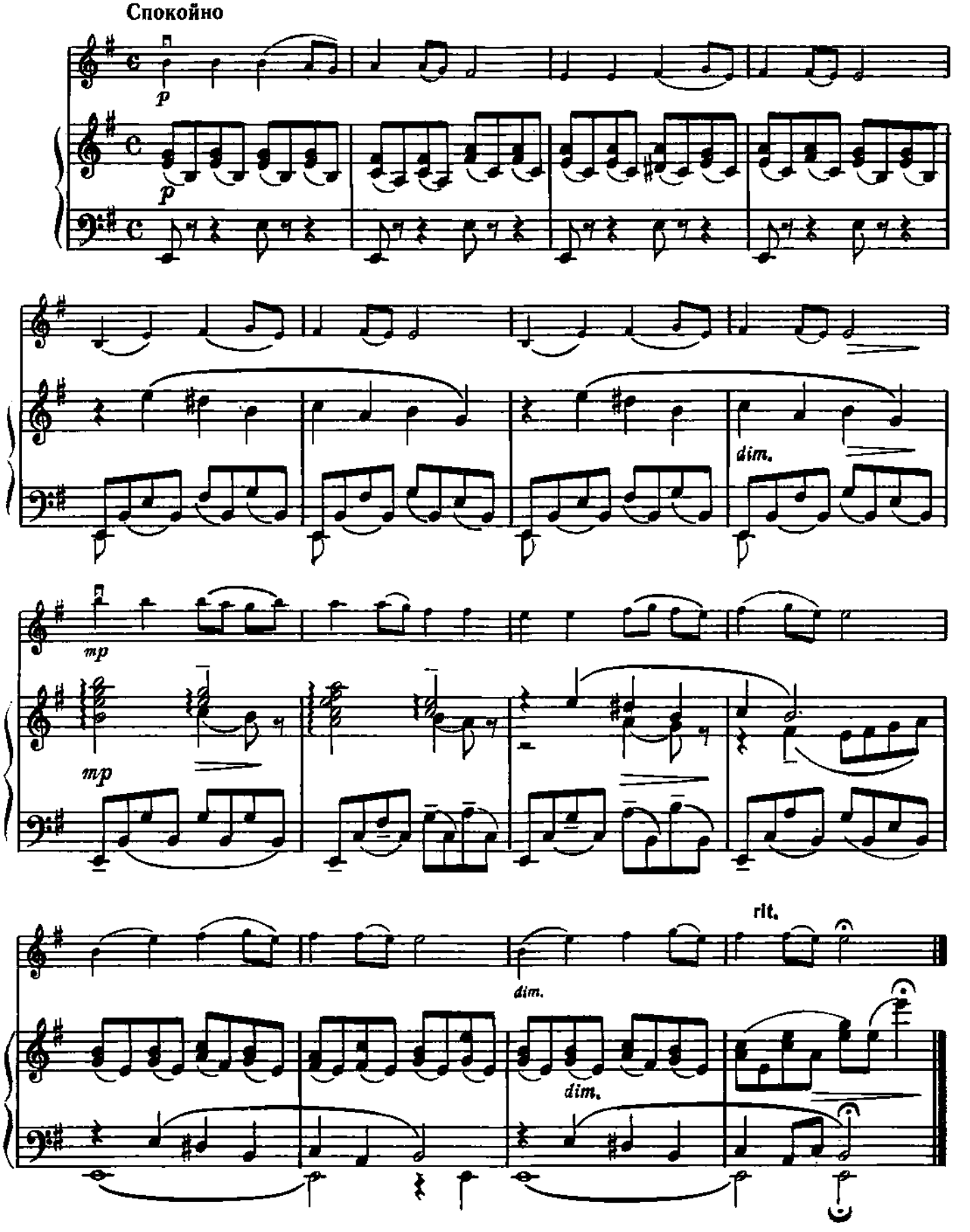

55. ЖУРАВЕЛЬ
УКРАИНСКАЯ НАРОДНАЯ ПЕСНЯ

Редакция П. Чайковского

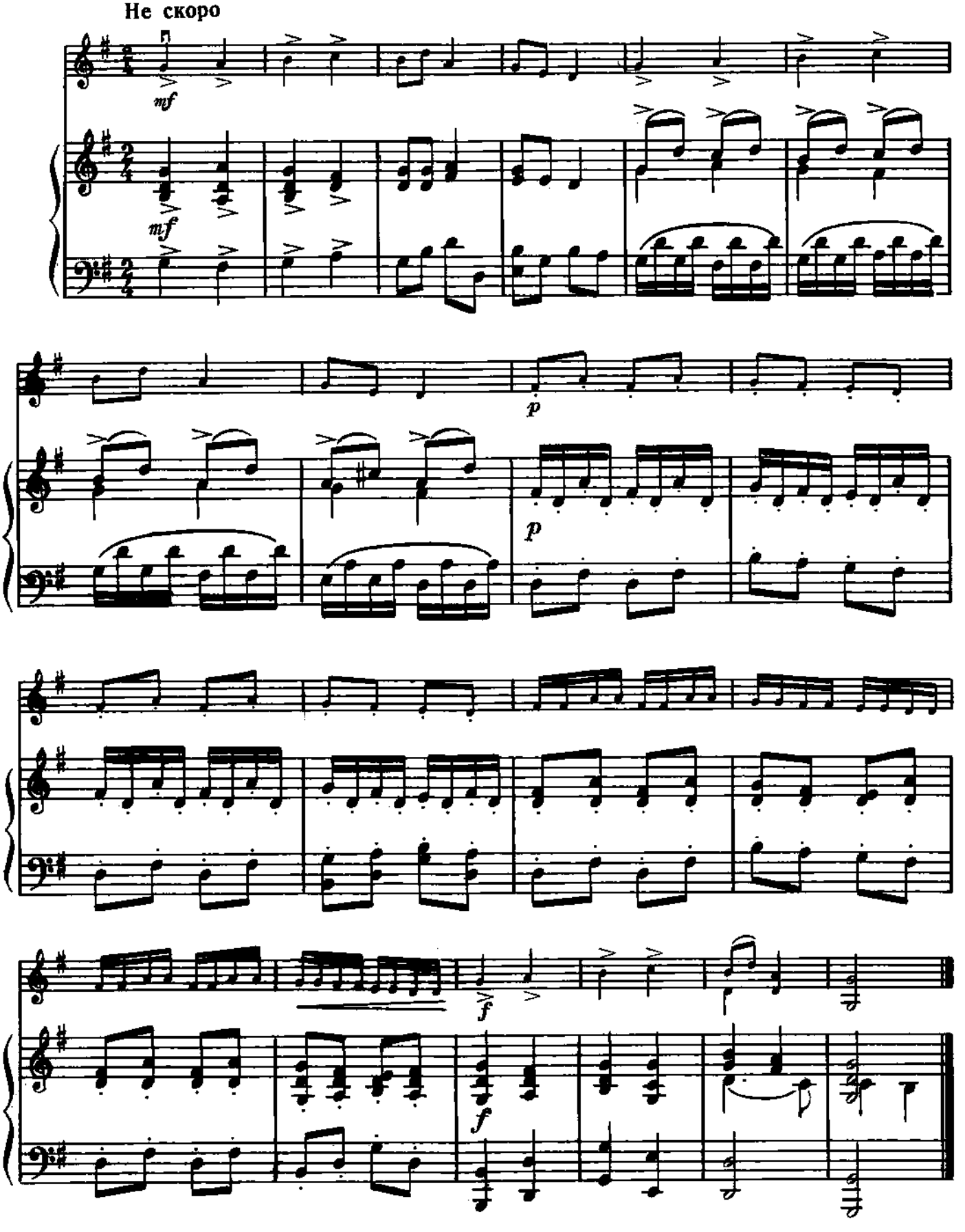

56. ПЕТРУШКА

И. БРАМС

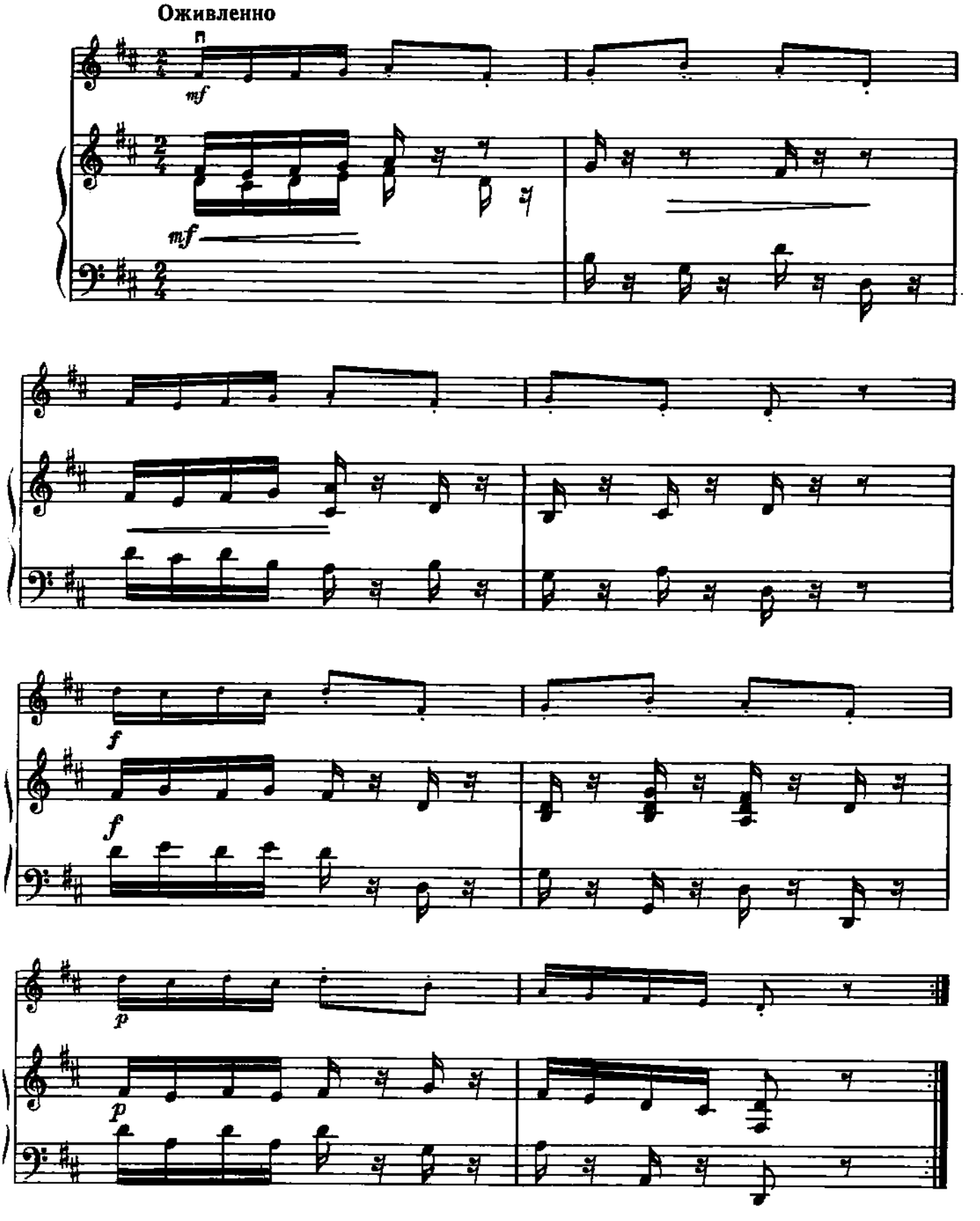

57. ХОРОШИЙ ДЕНЬ

Д. ШОСТАКОВИЧ

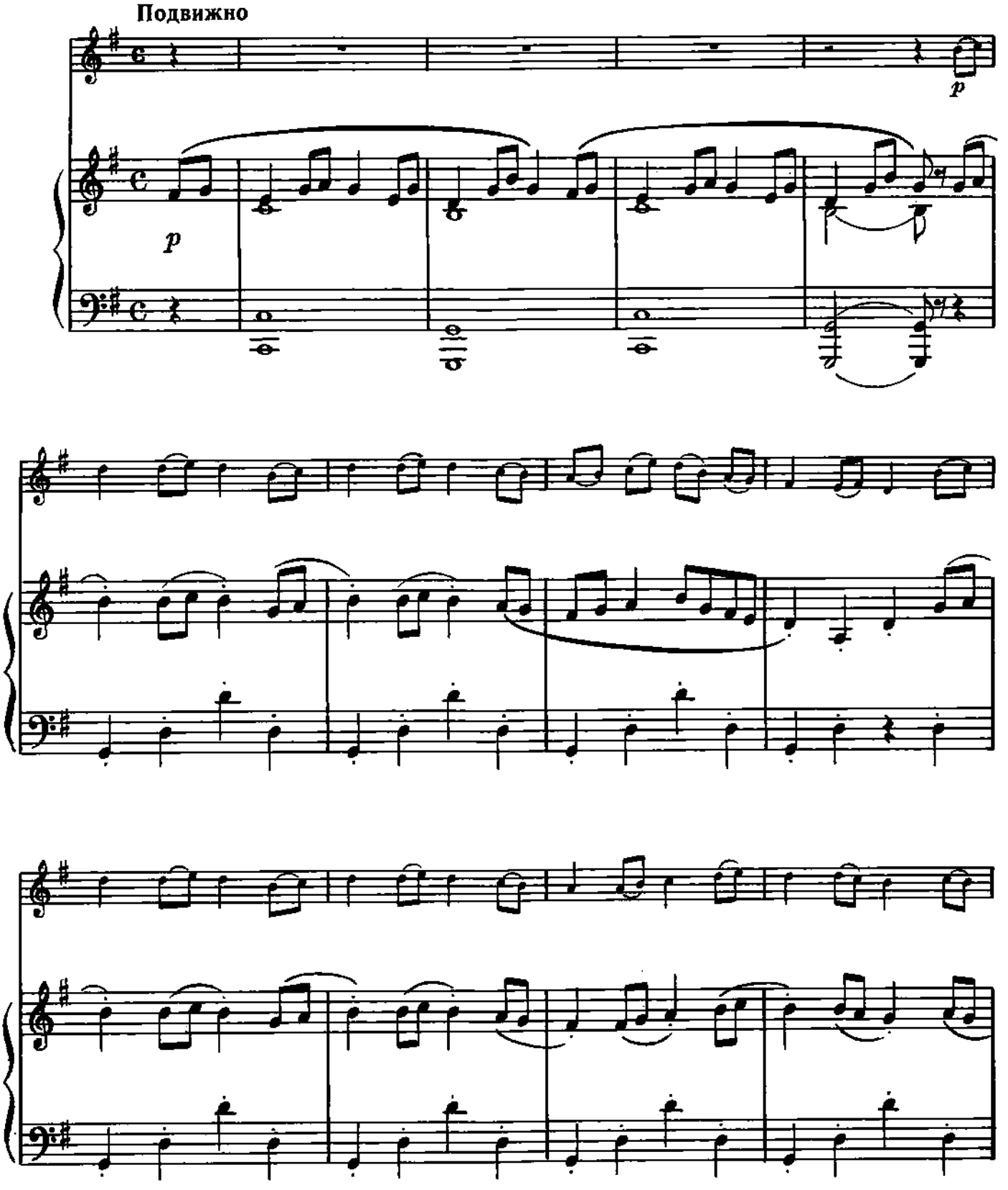

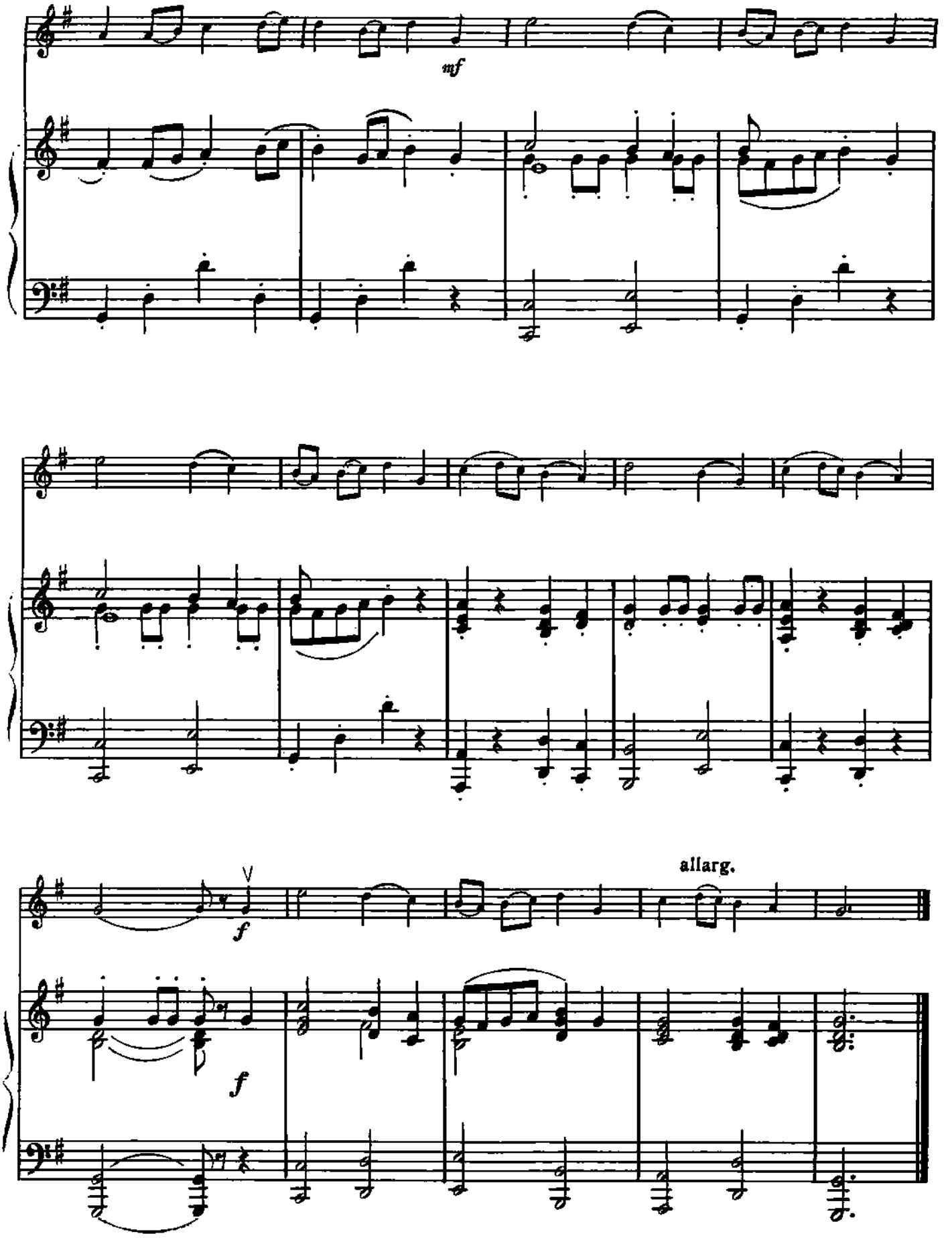
mf
allarg.
f
f

58. АРИЯ

Г. ПЕРСЕЛЛ

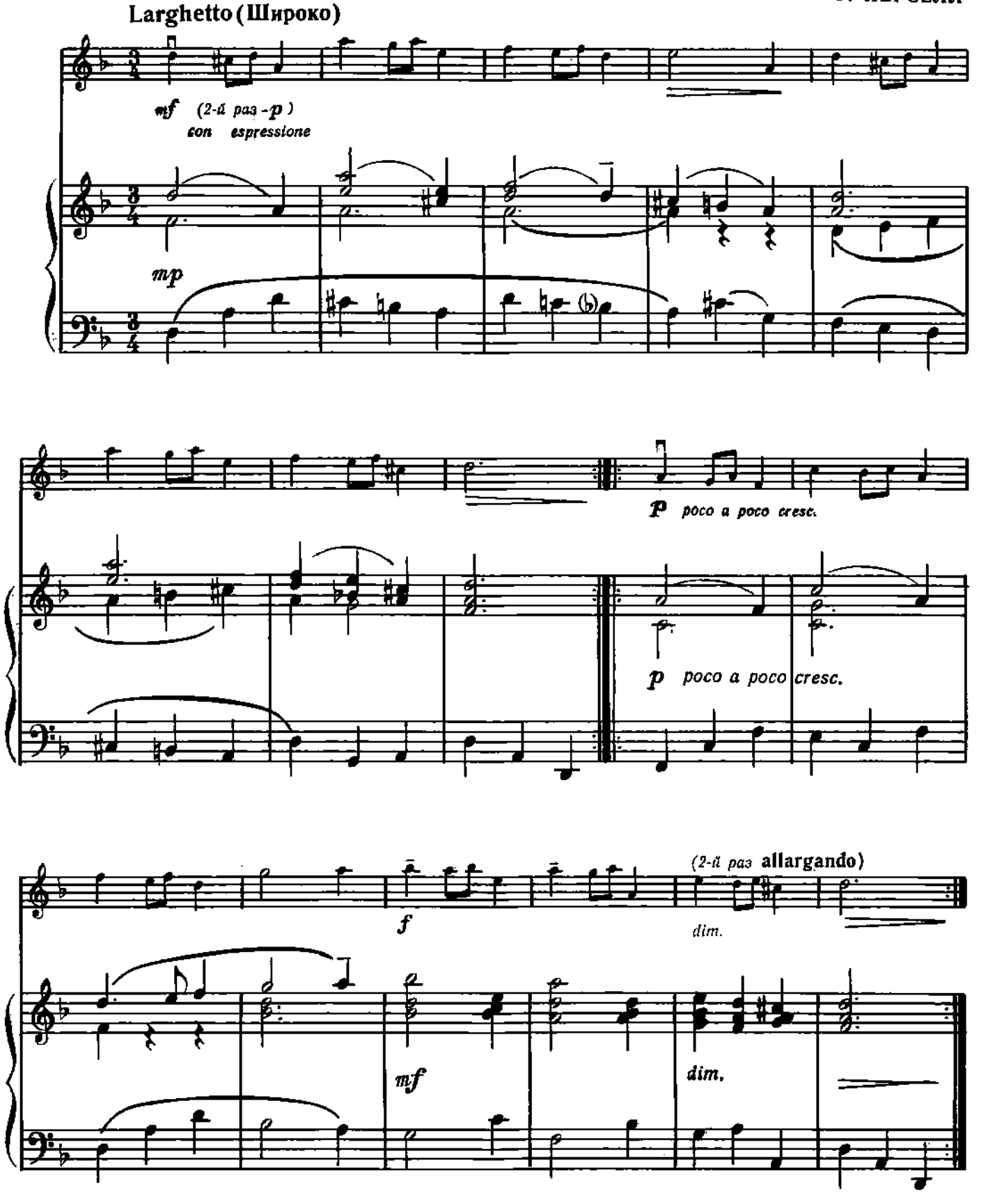

59. ВЕСЕЛЫЙ ХОРОВОД

К. ГЛЮК

Allegro vivo (Весело, живо)

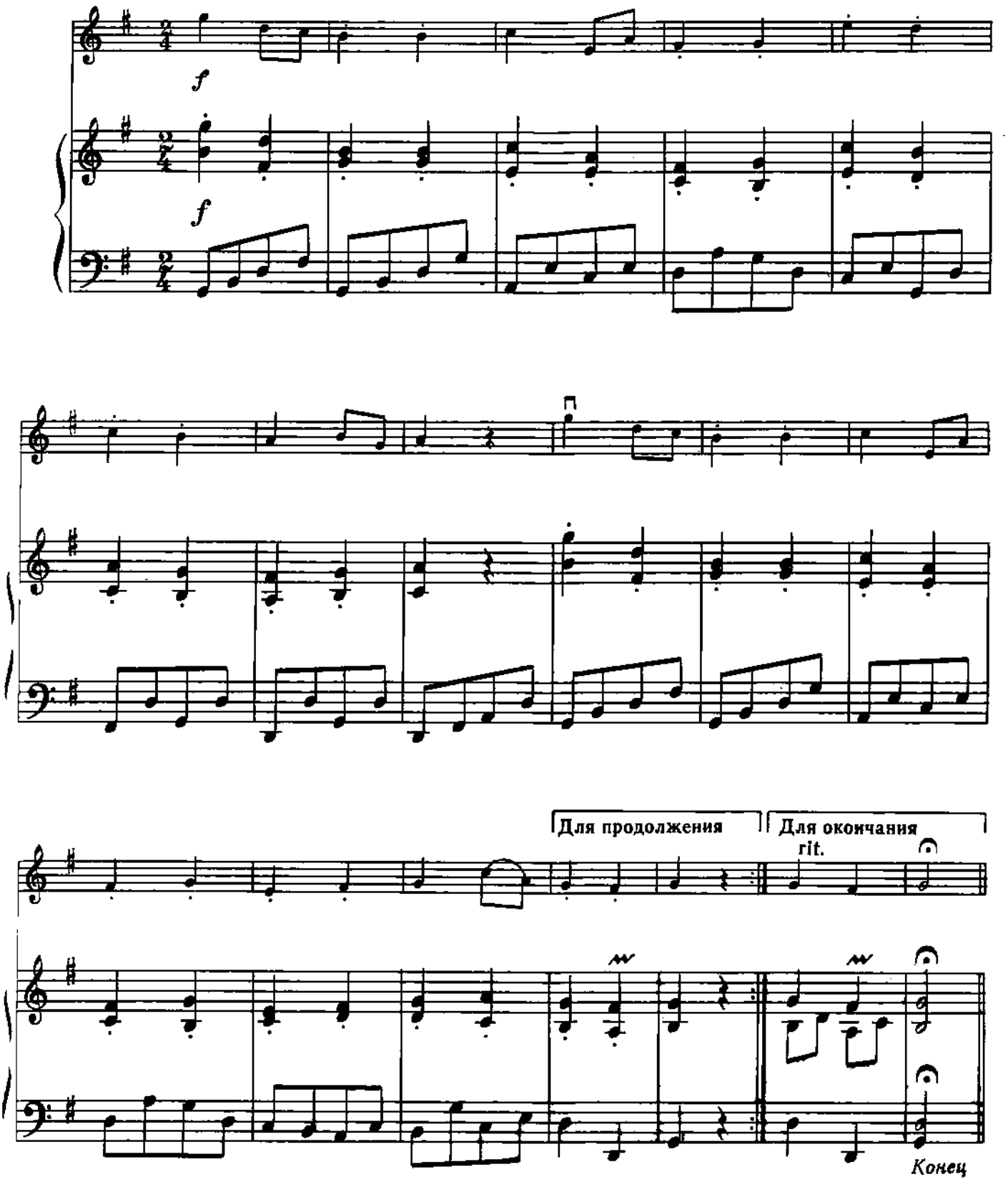

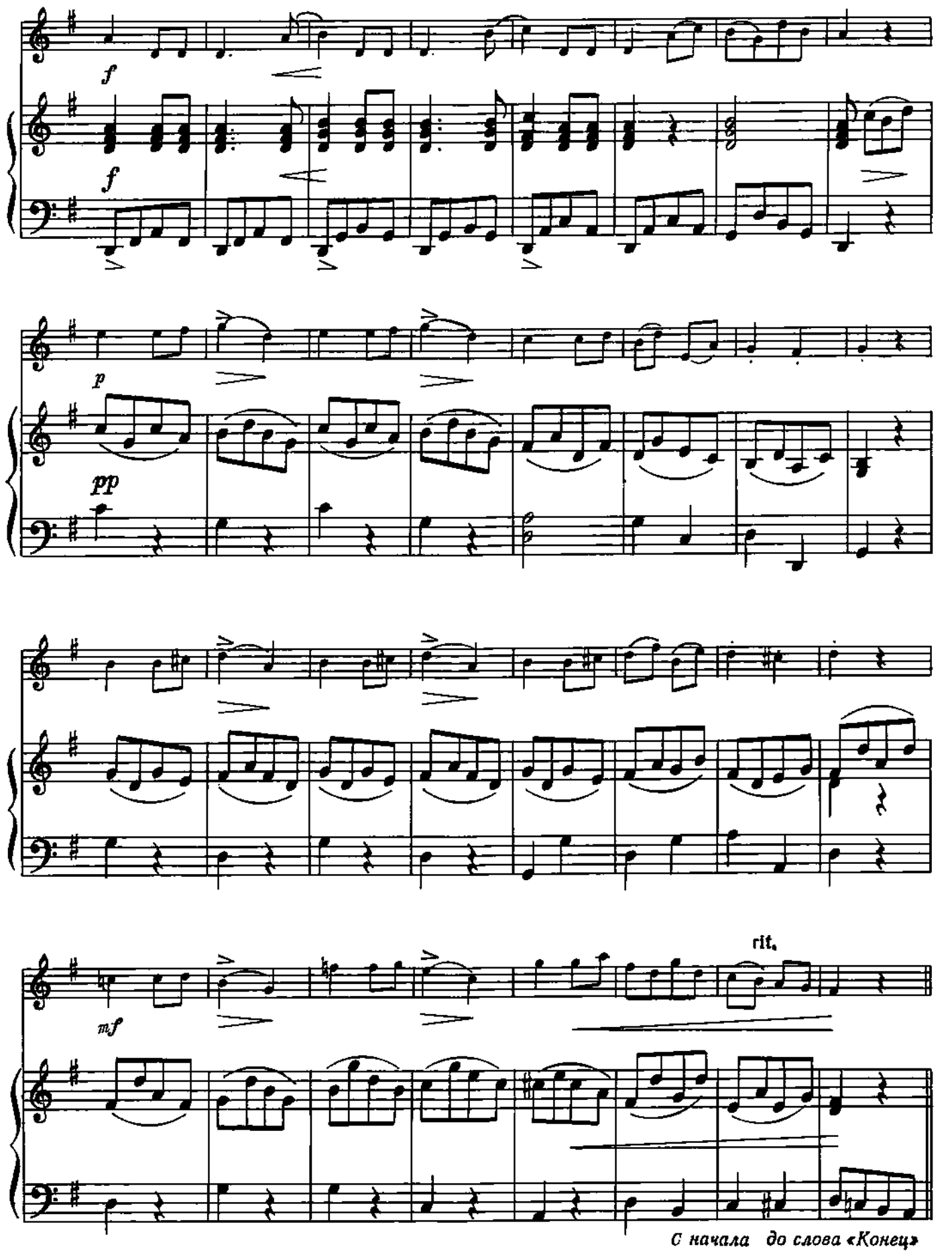
f
f
p
pp
mf
rit.
С начала до слова «Конец»

60. СОЛОВУШКО

М. ГЛИНКА

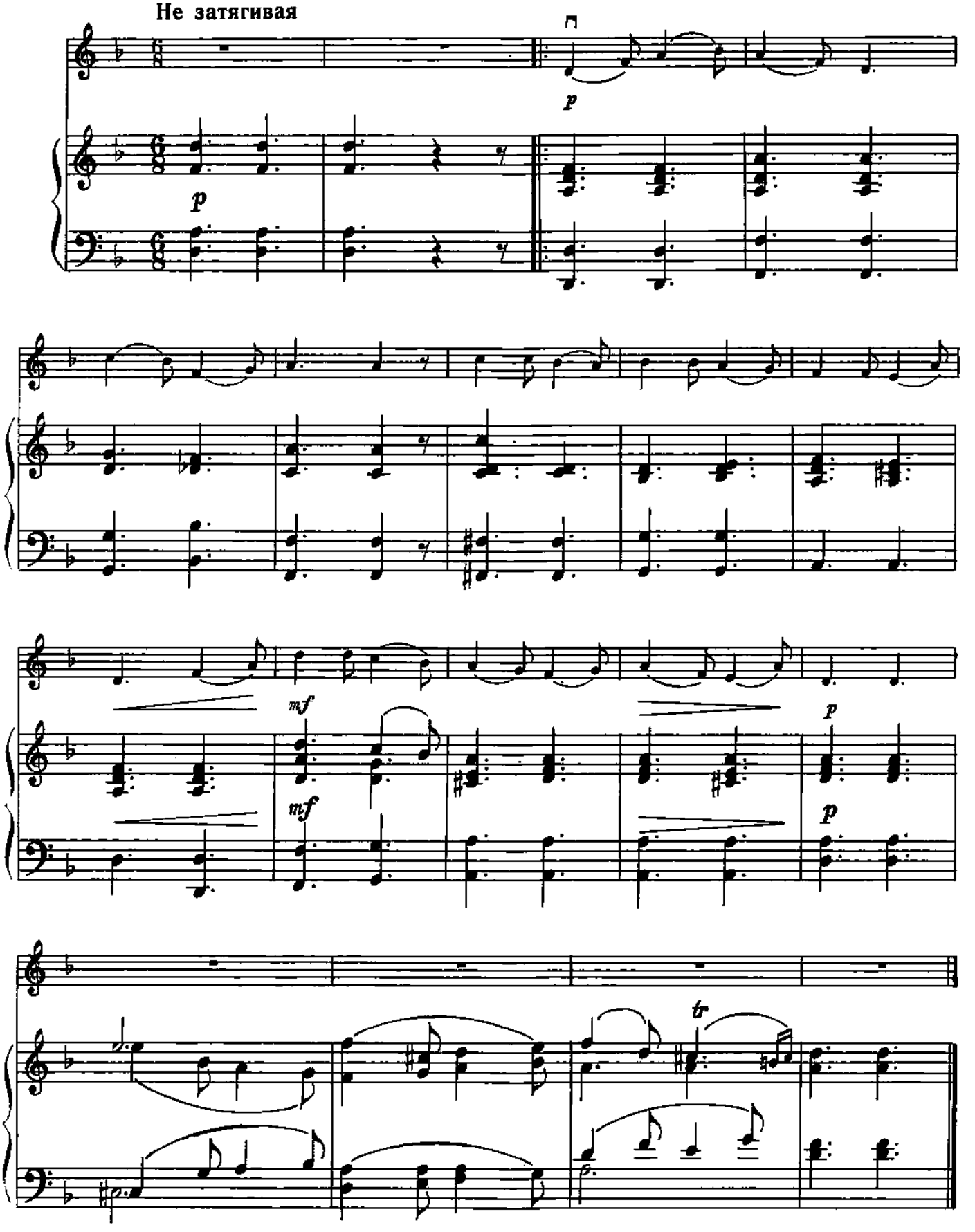

ONwww.RU Портал - Музыкальные, хоровые и школы искусств России - classON.ru

61. ВЕСЕЛЫЙ ТАНЕЦ

К. В. ГЛЮК

Vivo con energia (Живо, энергично)

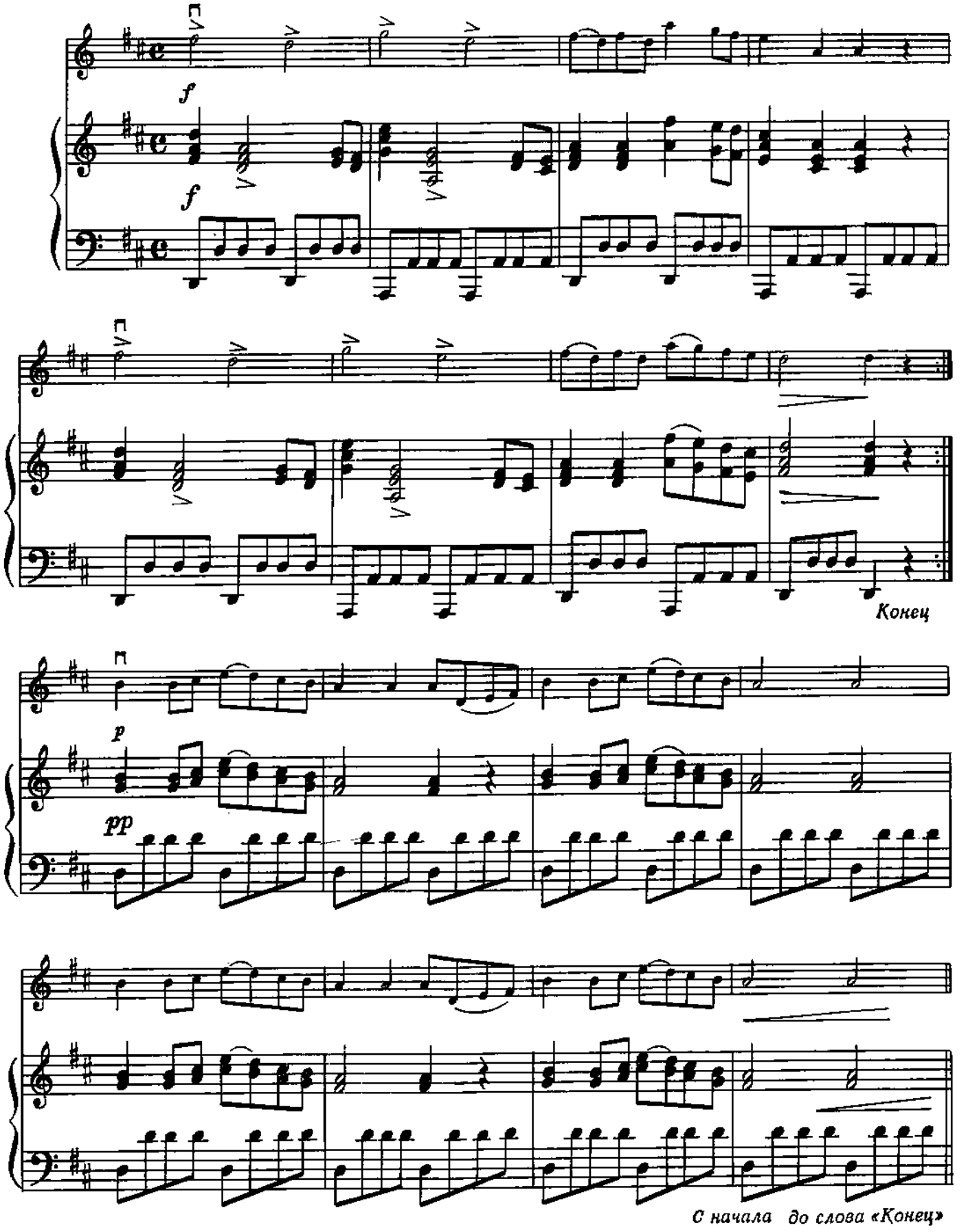

62. ТАНЕЦ

Б. БАРТОК

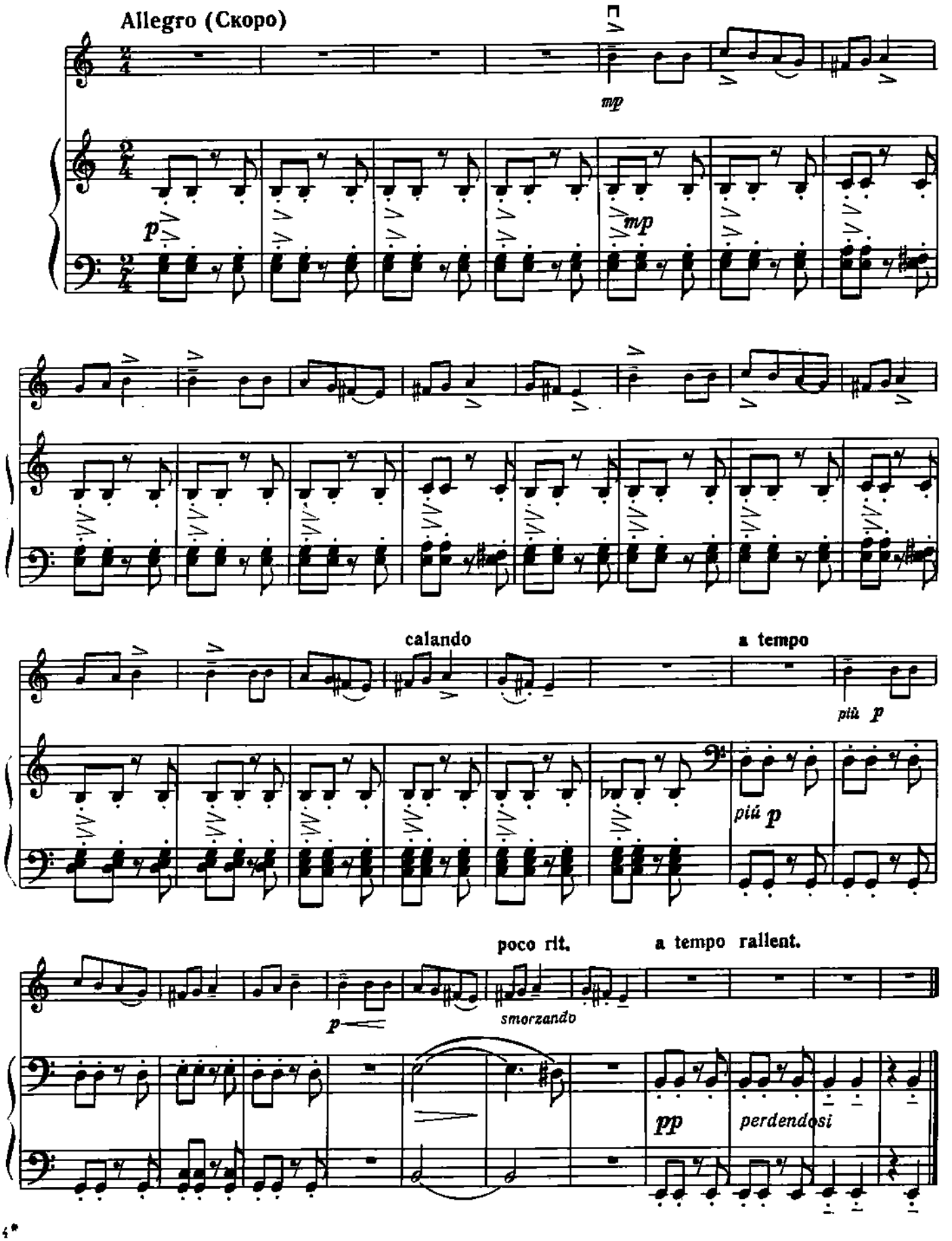

ONwww.RU Портал - Музыкальные, хоровые и школы искусств России - classON.ru

63. ГАВОТ

И. С. БАХ

Allegro moderato (Умеренно скоро)

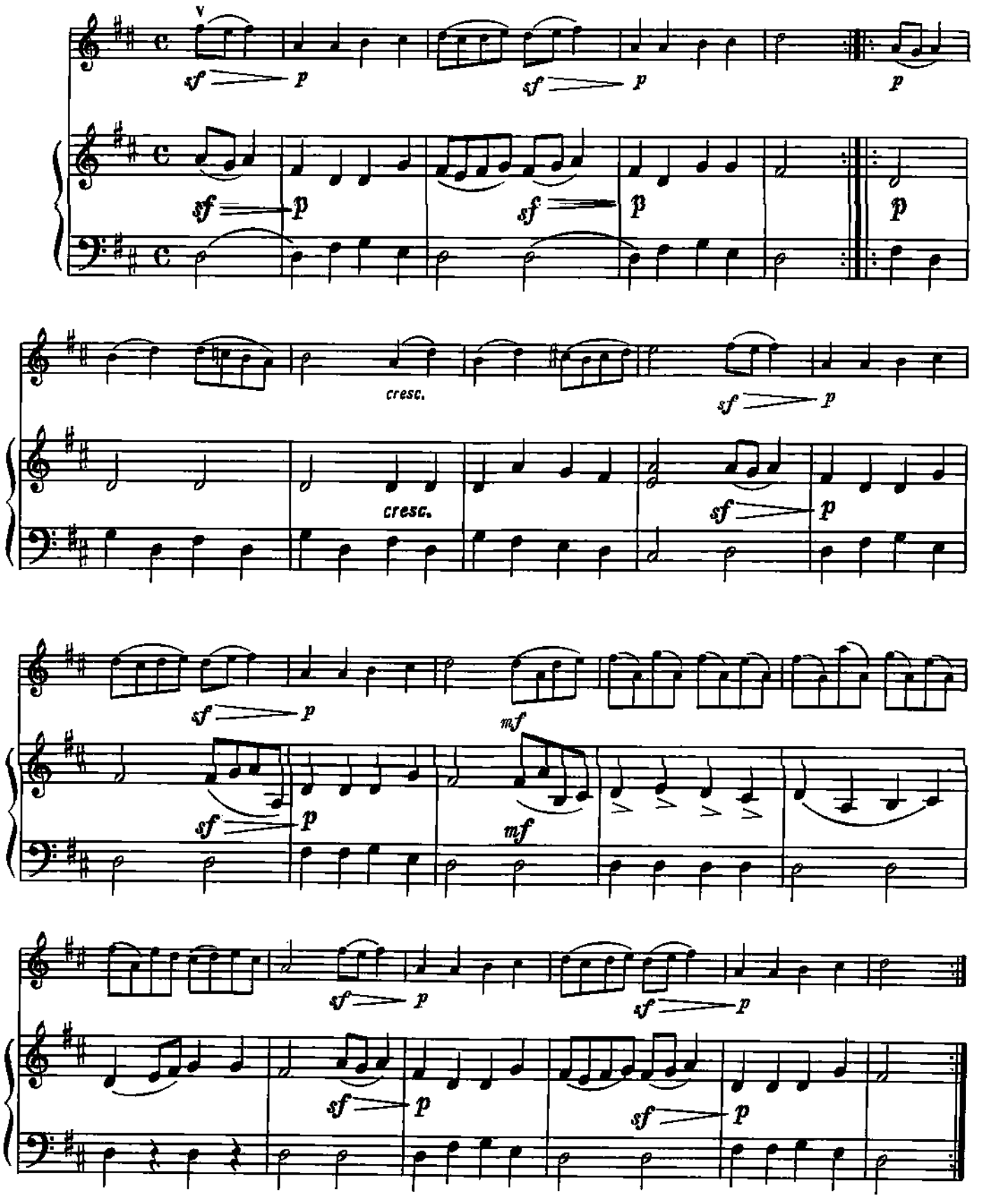

64. АХ, НЕ ОДНА ВО ПОЛЕ ДОРОЖЕНЬКА

РУССКАЯ НАРОДНАЯ ПЕСНЯ

Спокойно

Обработка А. Егорова

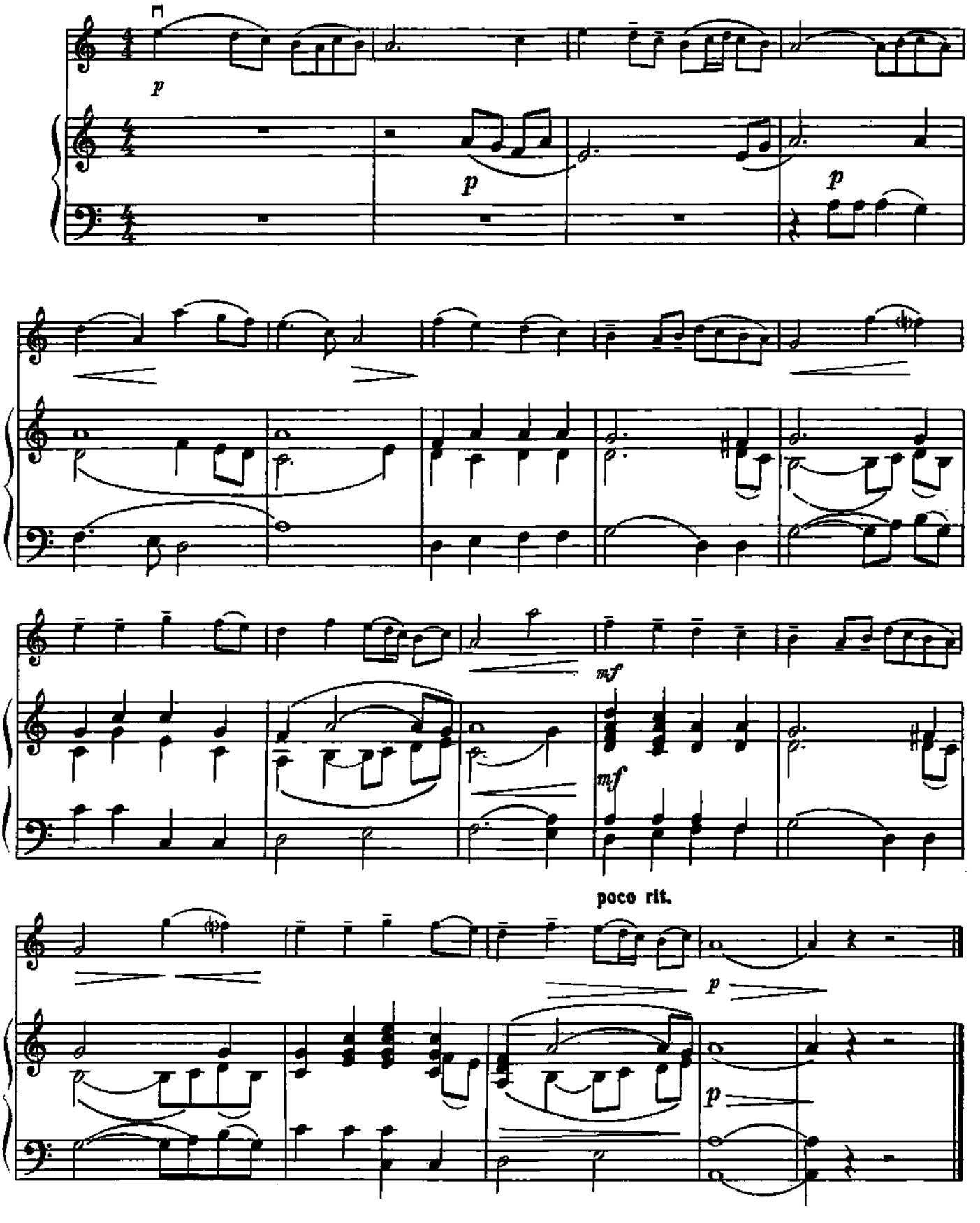

65. СЕНОКОС

Обработка П. Чайковского

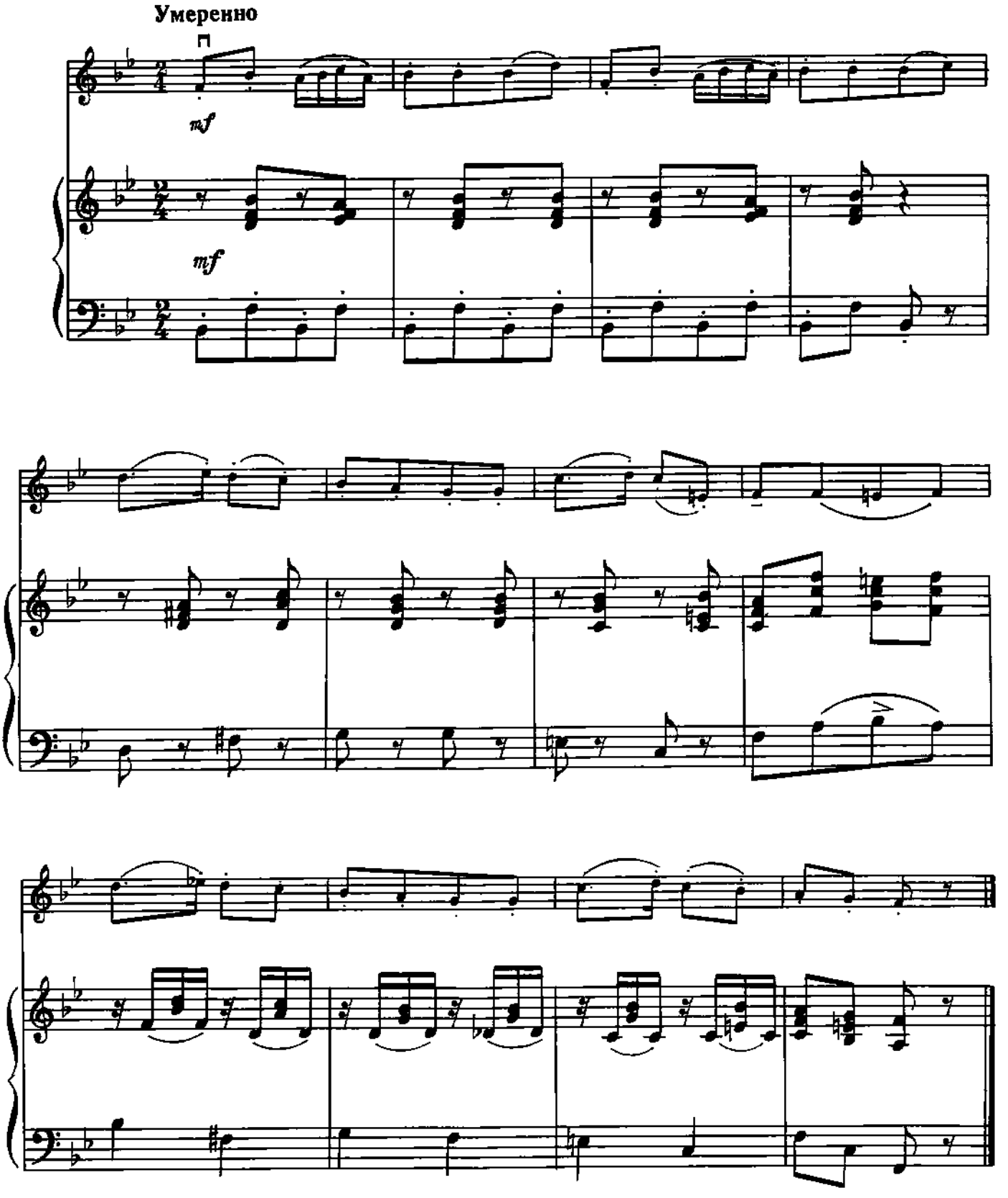

66. КОРЕЙСКАЯ НАРОДНАЯ ПЕСНЯ

Обработка Син До Сона

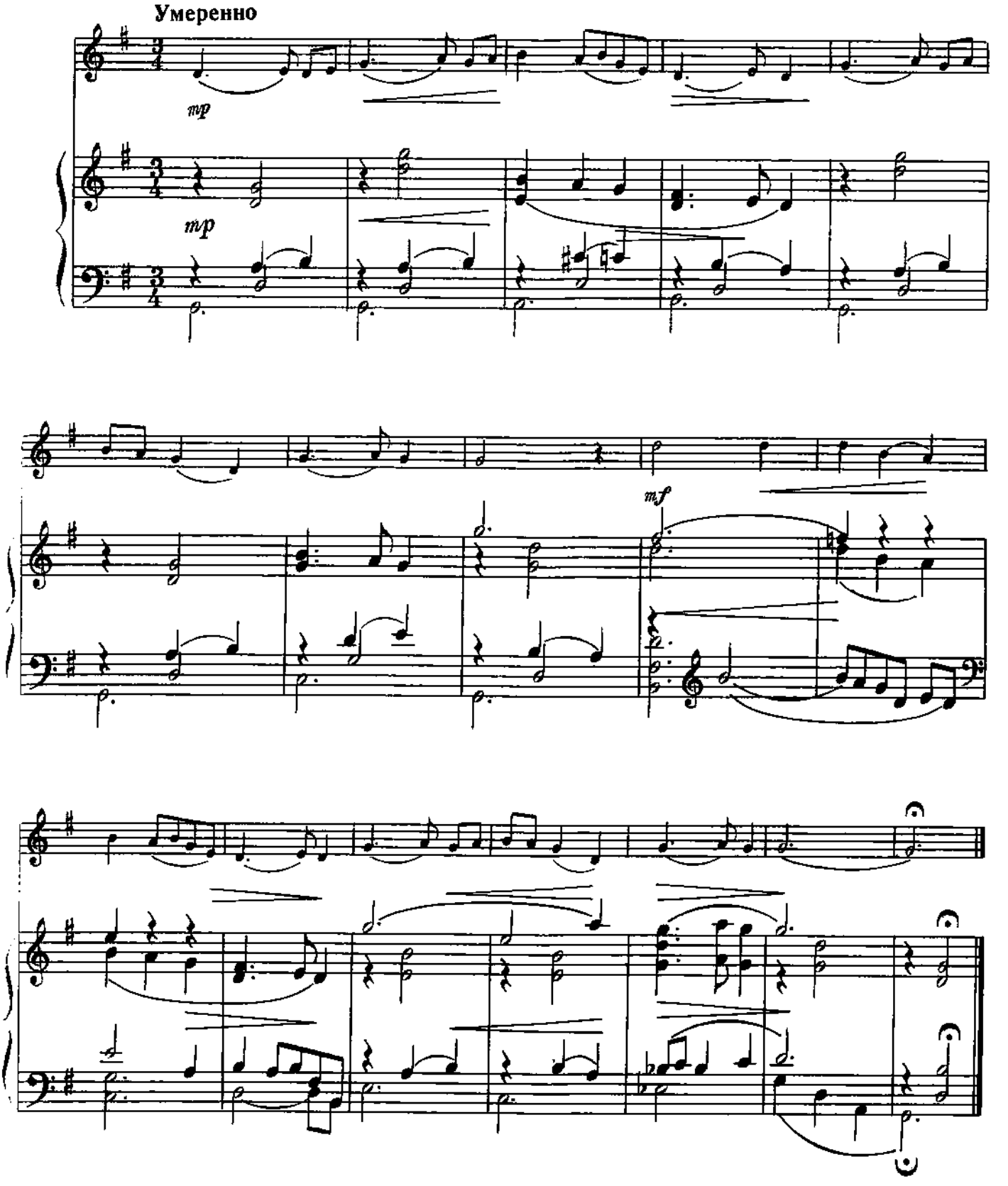

67. РИГОДОН

Ж. РАМО

Allegro vivace (Скоро, живо)

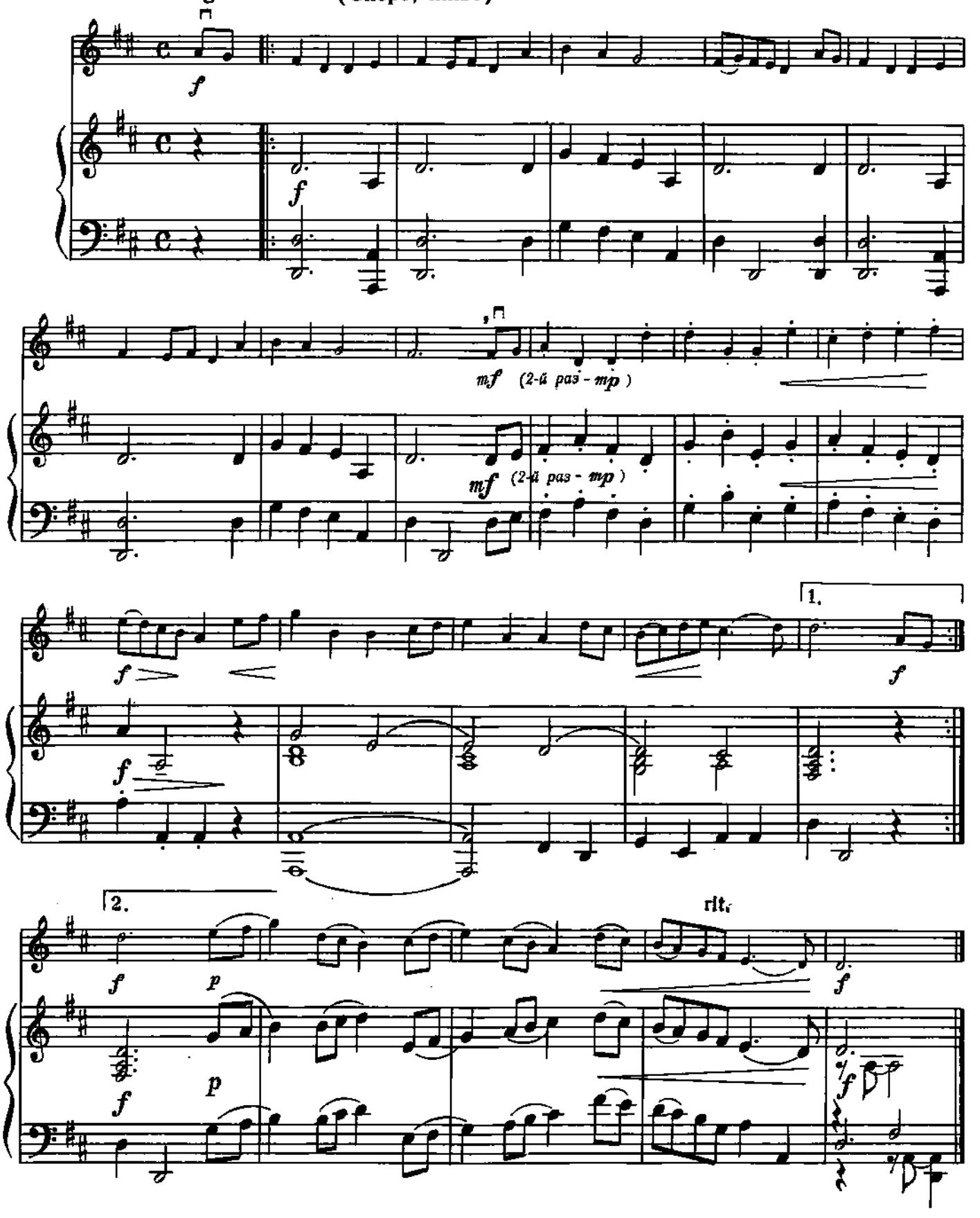

68. Я НА КАМУШКЕ СИЖУ

РУССКАЯ НАРОДНАЯ ПЕСНЯ

Обработка Н. Римского-Корсакова

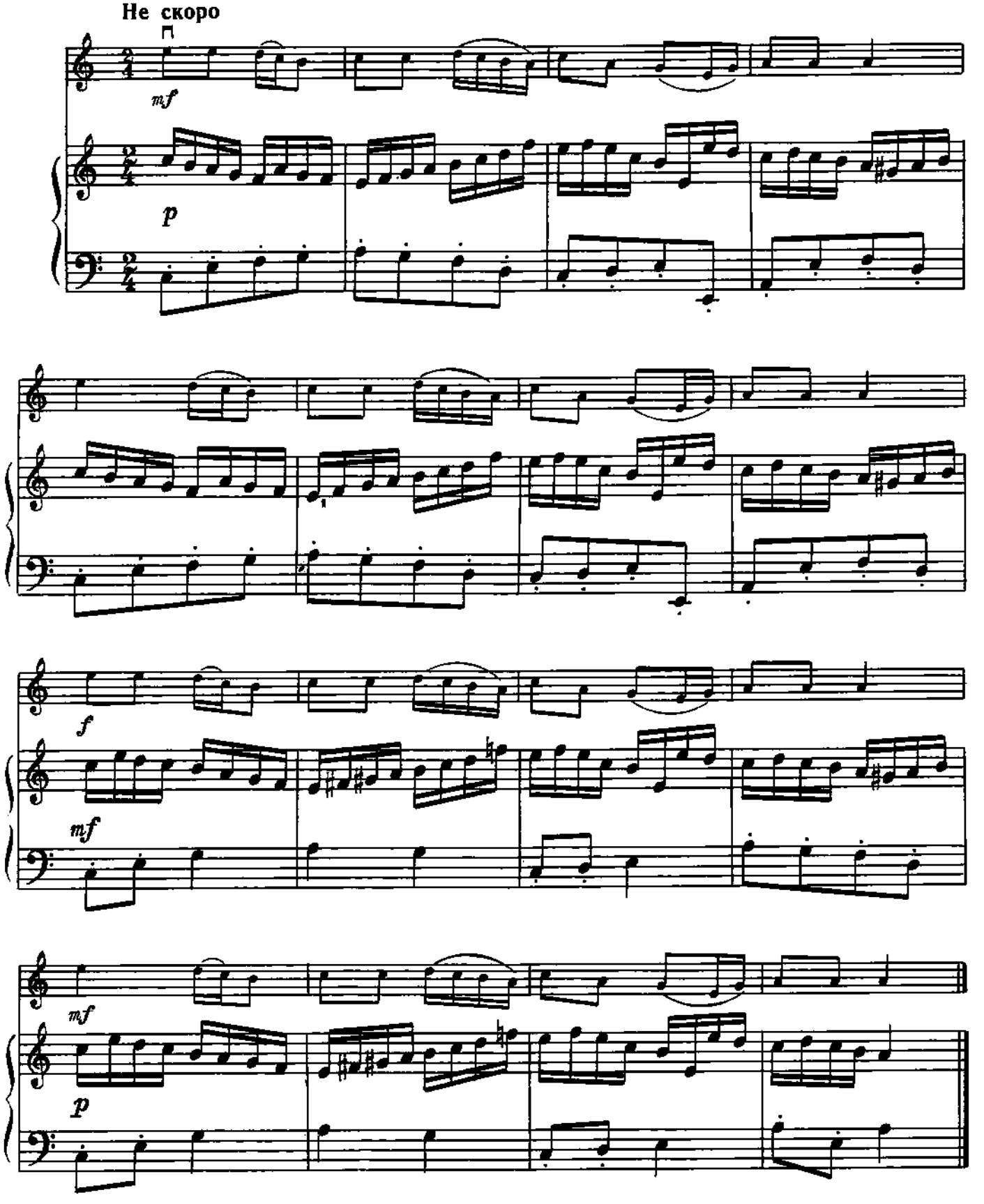

69. ВИВАЧЕ

К. ВЕБЕР

Vivace (Быстро)

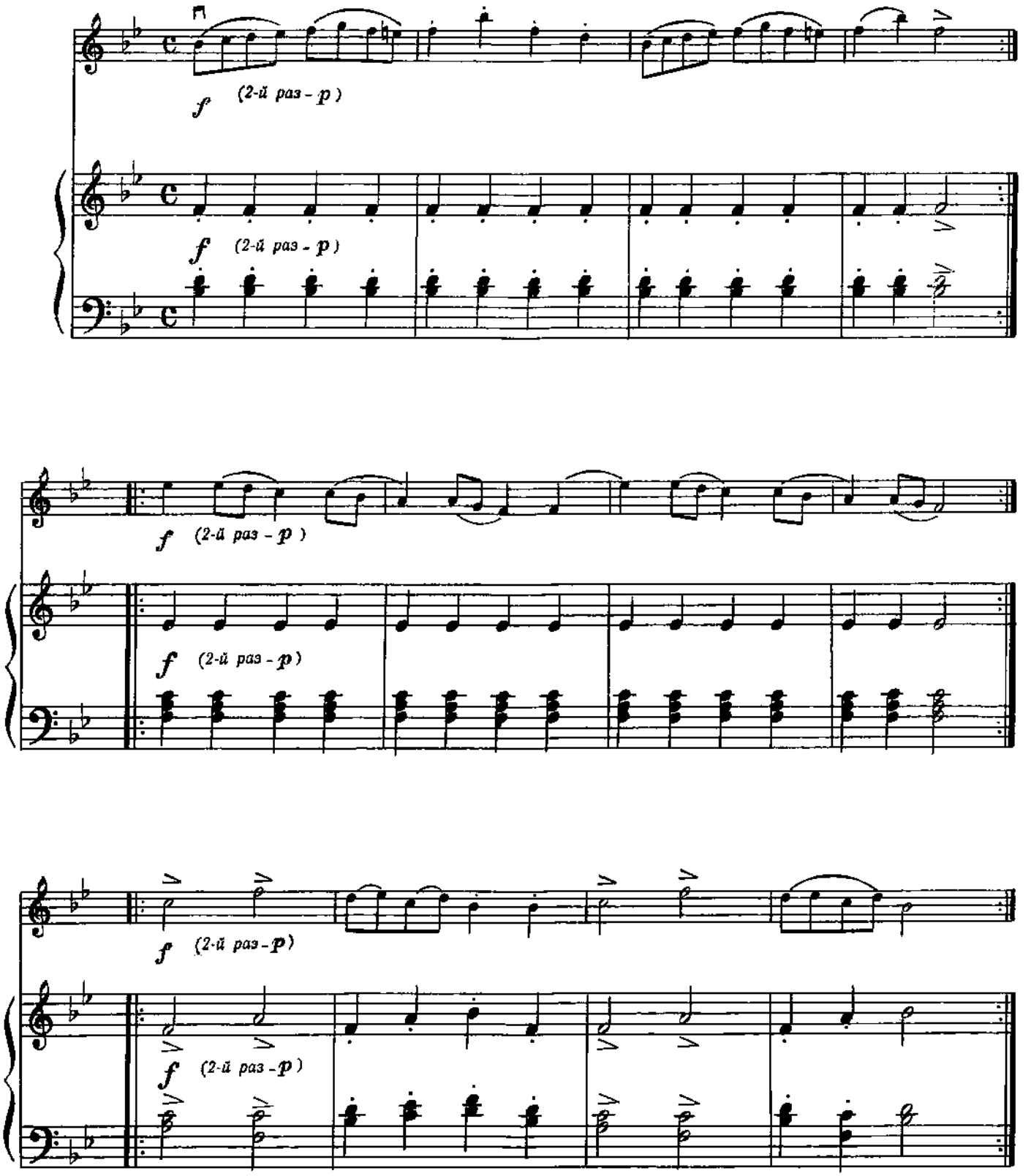

70. МАРШ

Р. ШУМАН

Смело, решительно

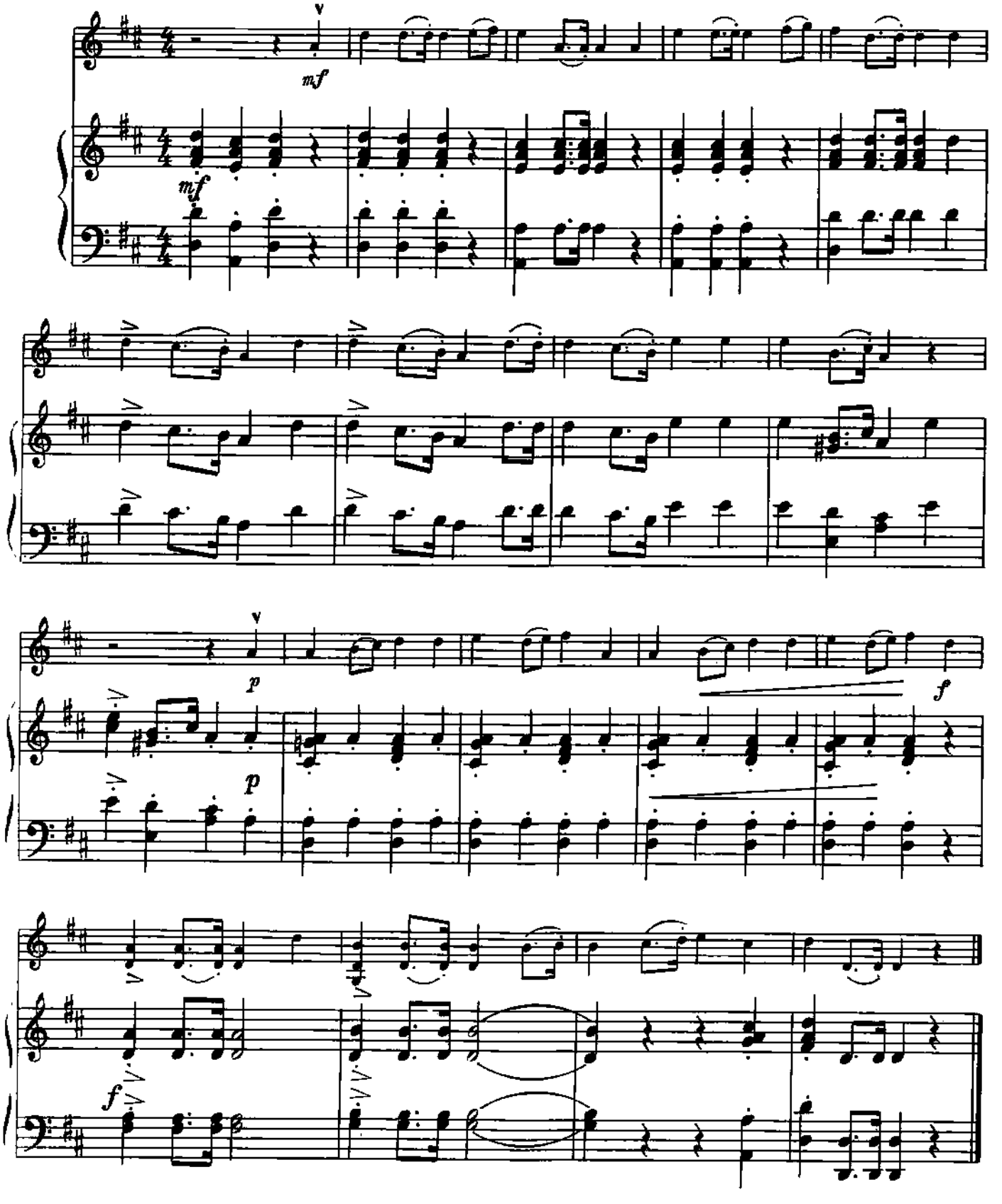

71. ГАВОТ

Дж. МАРТИНИ

Moderato (Умеренно)

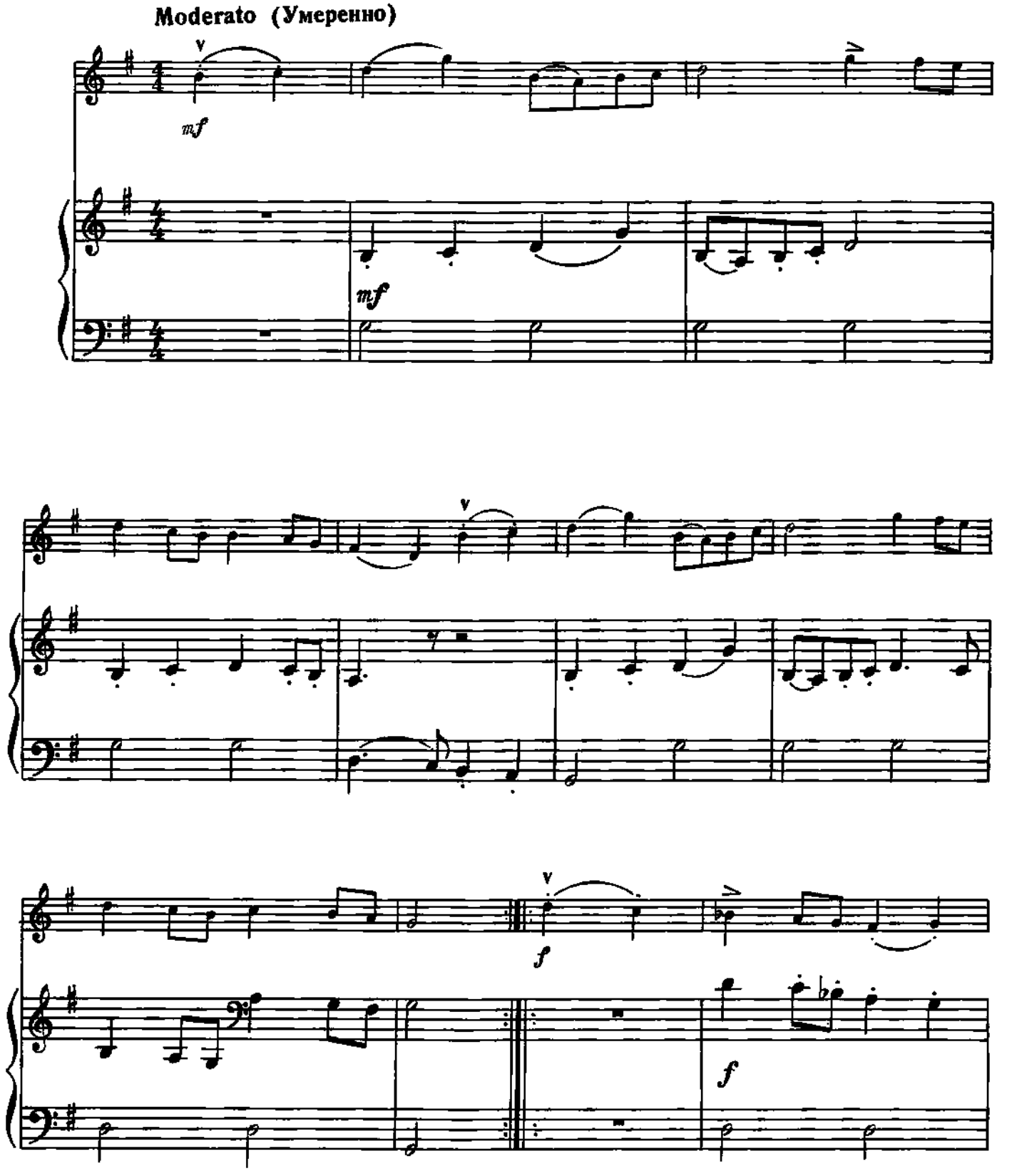

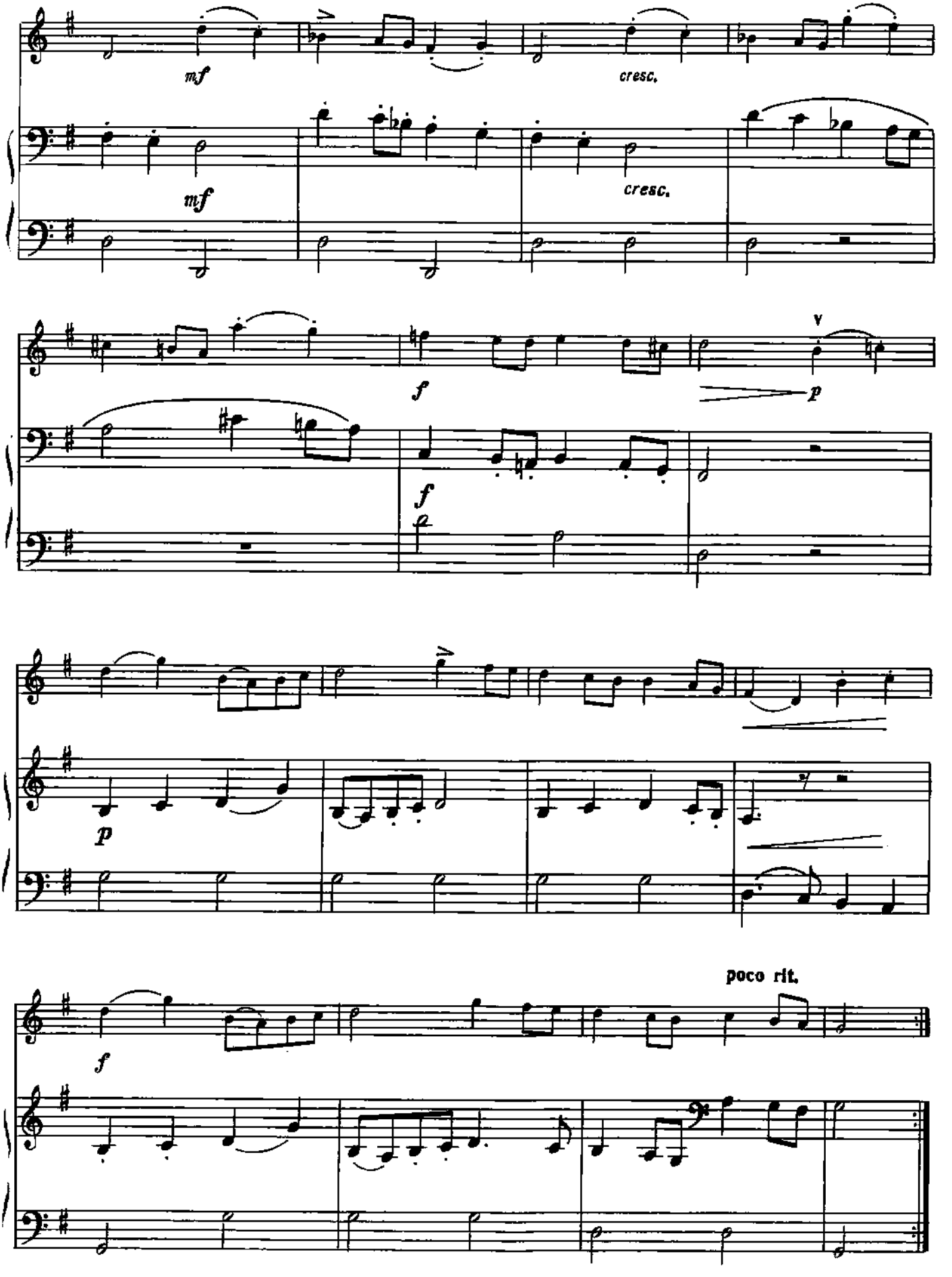
mf
cresc.
mf
cresc.
f
V
p
f
p
f
poco rit.

72. ПЕСНЯ ПАСТУШКА

В. МОЦАРТ

Allegretto (Довольно скоро)

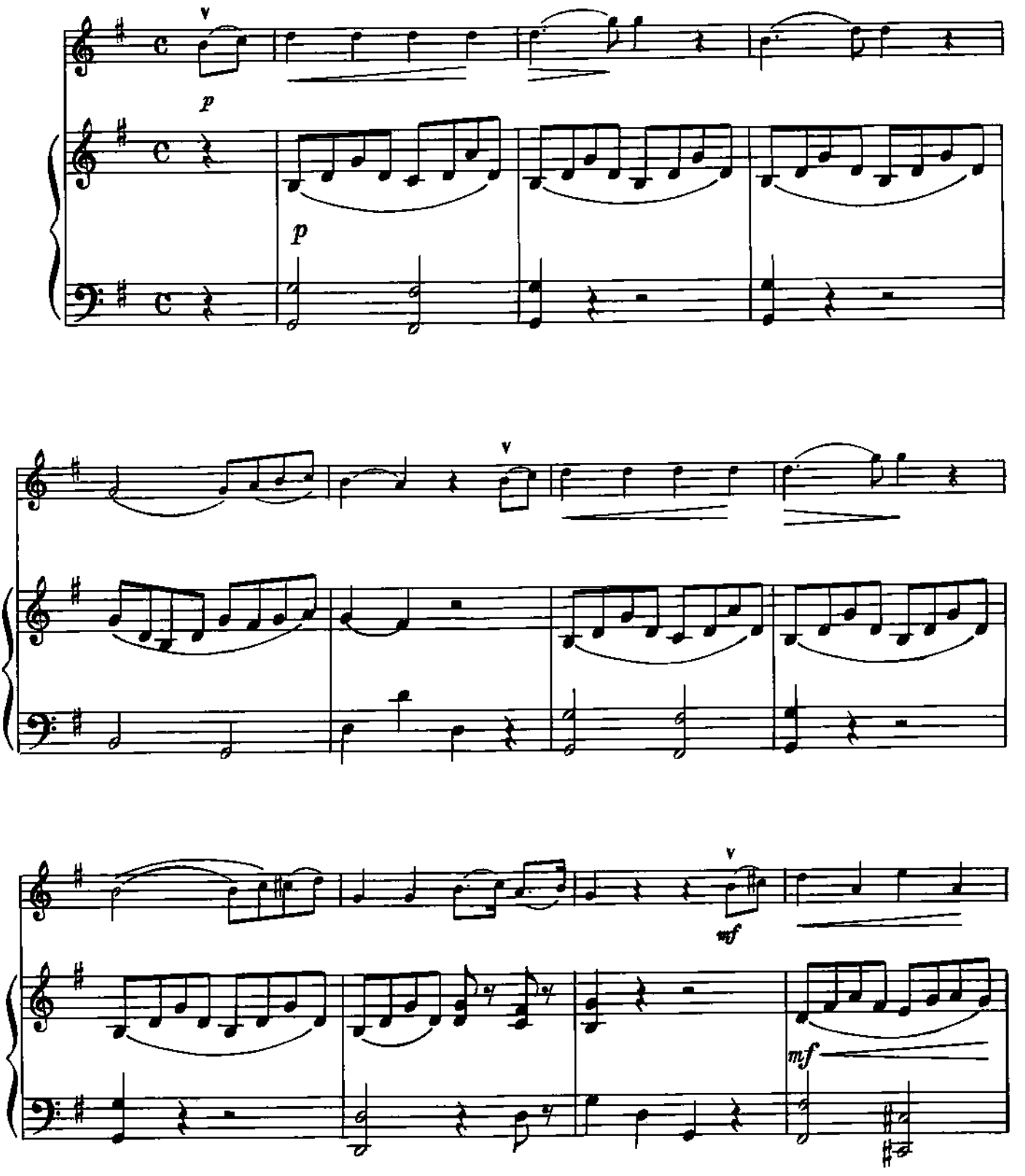

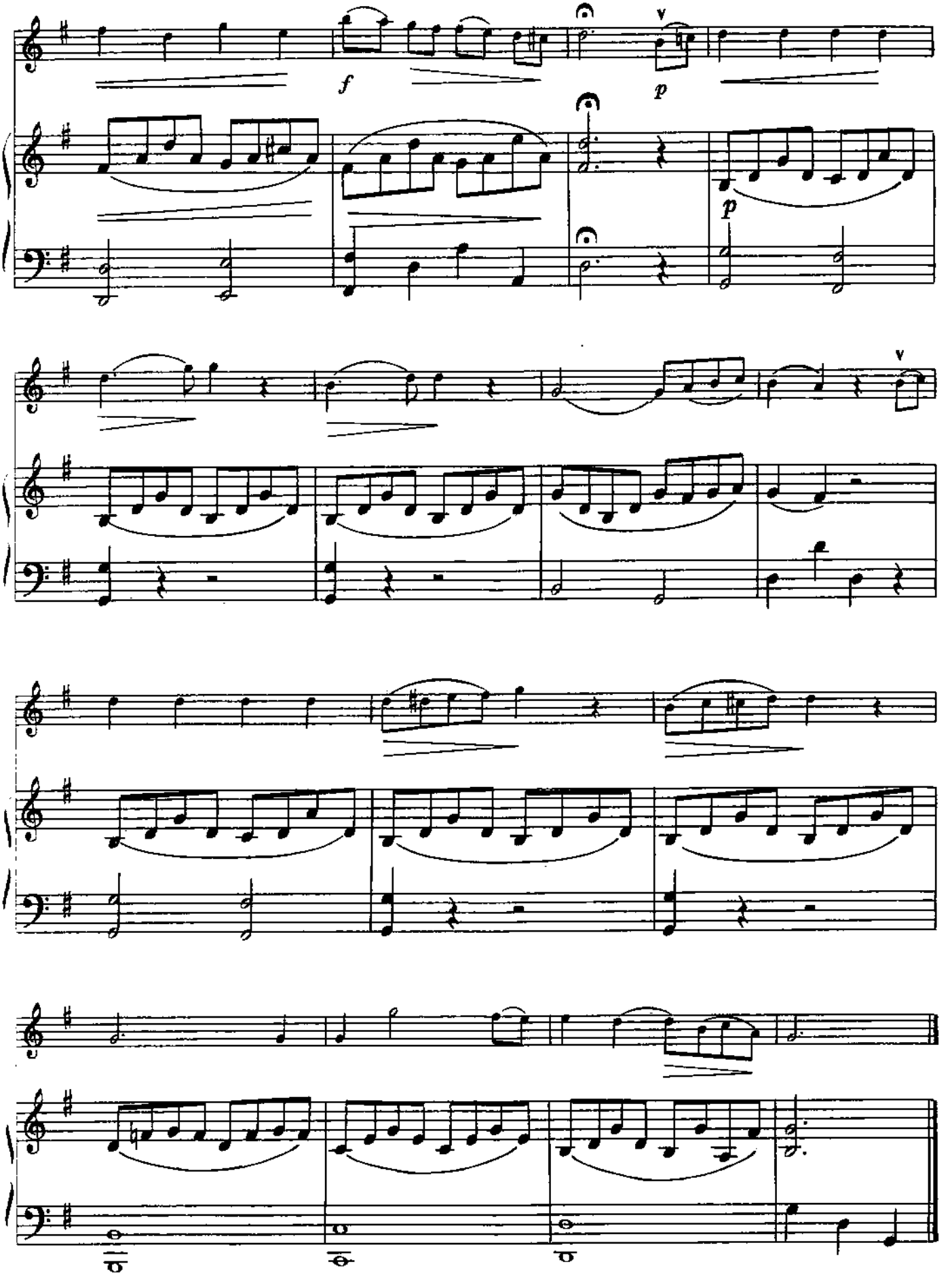
f
p
p

73. ЛЕНДЛЕР

Ф. ШУБЕРТ

Vivo (Живо)

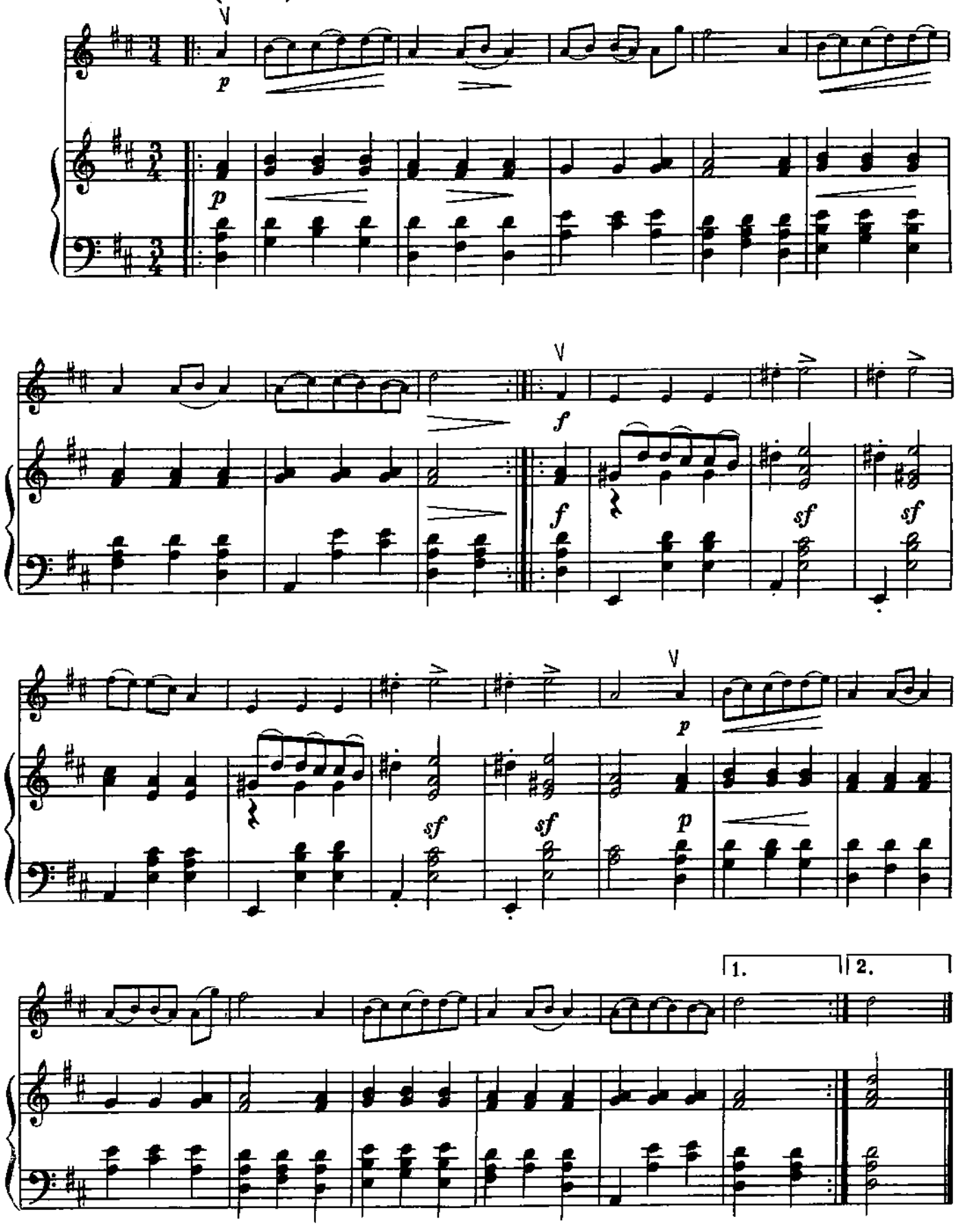

74. ВАЛЬС

В. МОЦАРТ

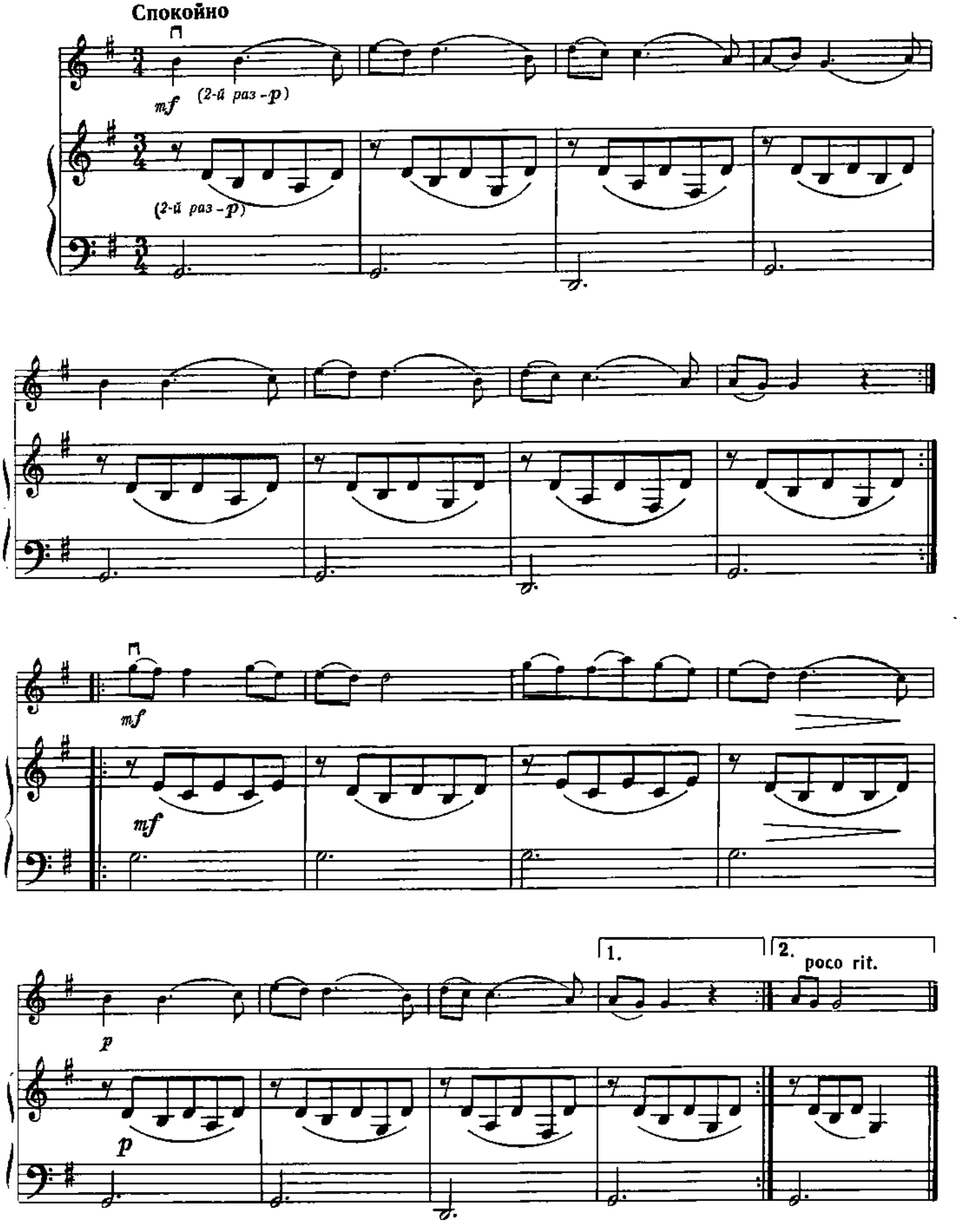

ONwww.RU Портал - Музыкальные, хоровые и школы искусств России - classON.ru

75. ПЕСЕНКА

А. ГРЕТРИ

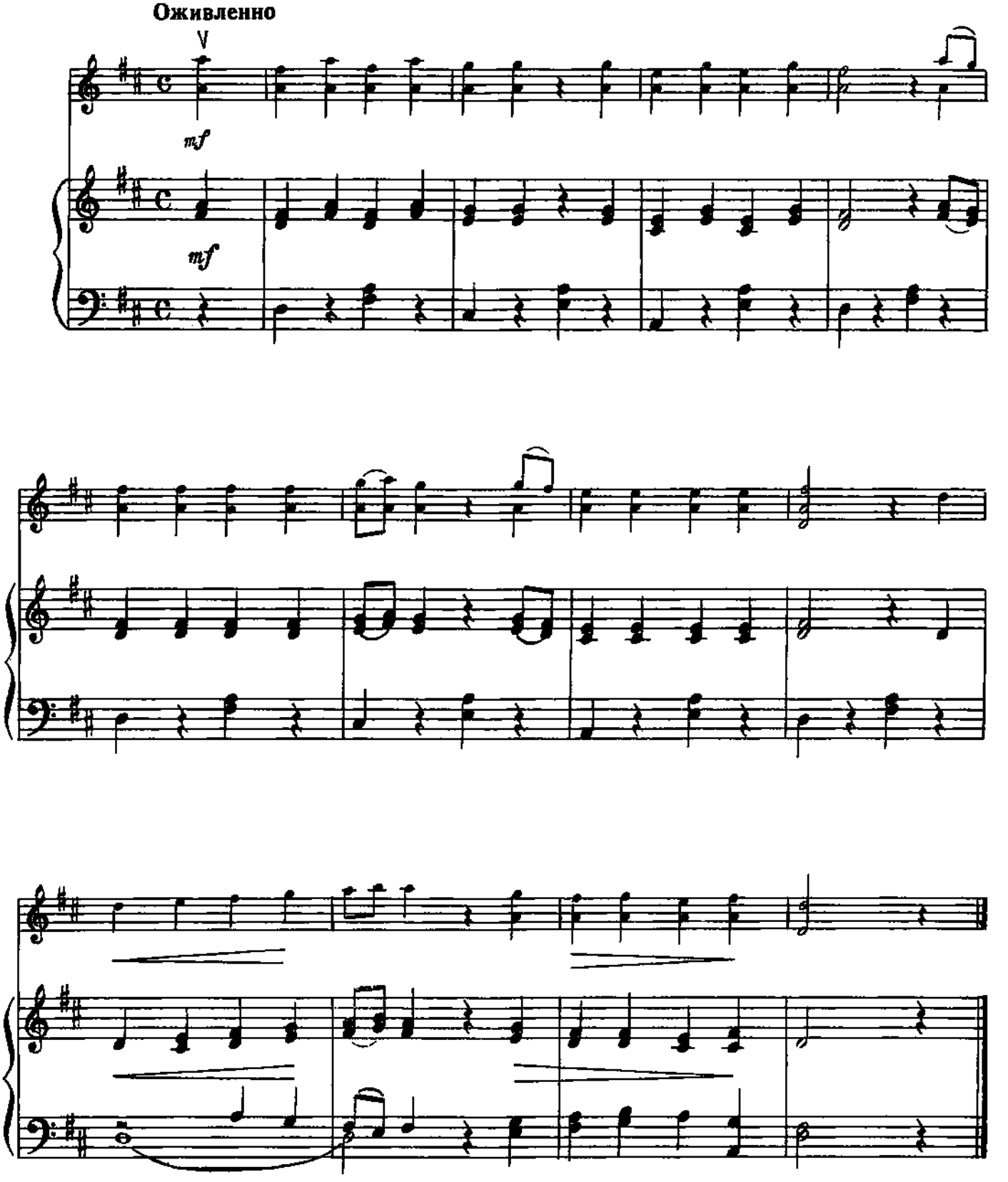

76. СЛОВАЦКАЯ НАРОДНАЯ ПЕСНЯ

Обработка Э. Сухоня и В. Локтева

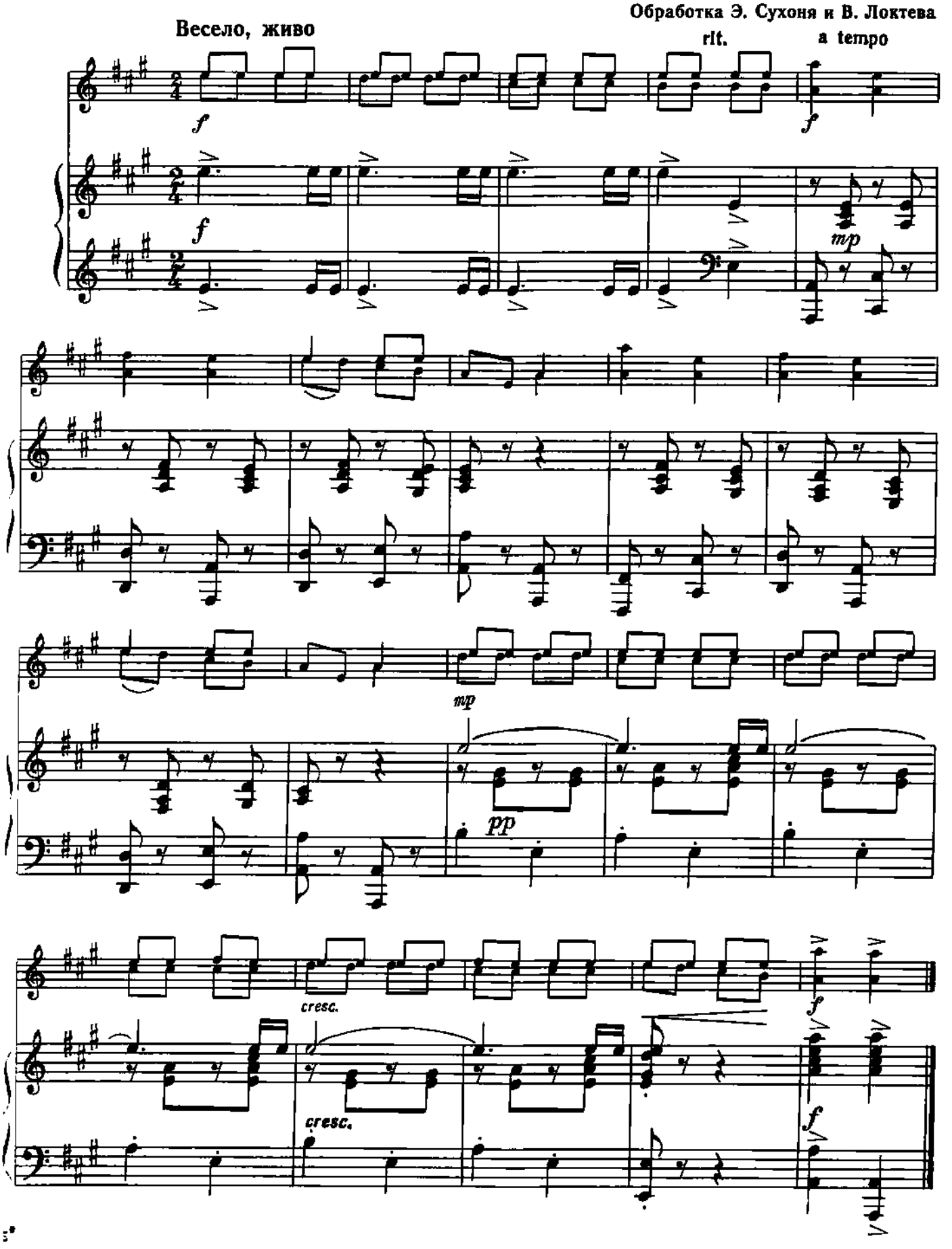

77. ВАЛЬС

Ф. ШУБЕРТ

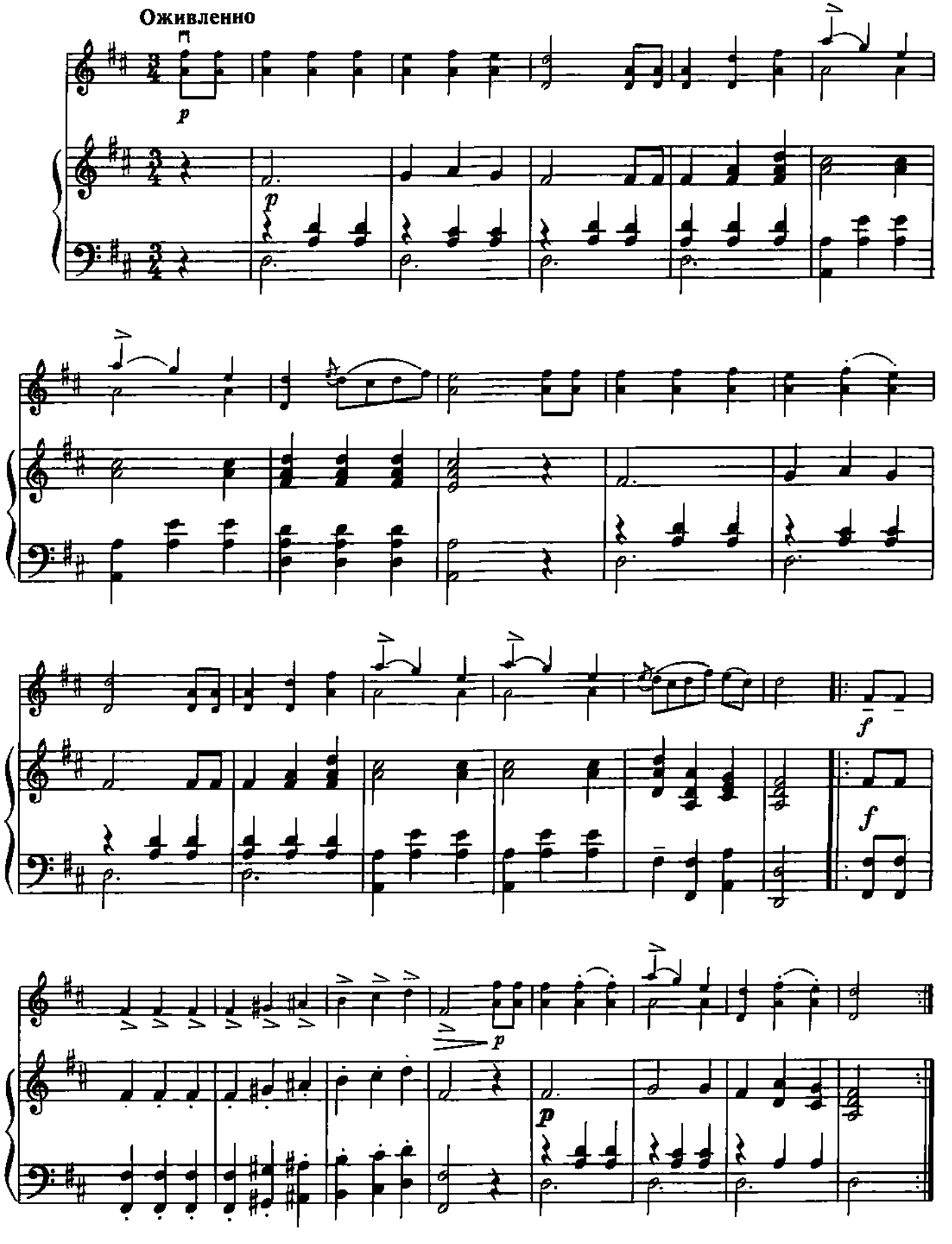

78. ЭКОСЕЗ

Ф. ШУБЕРТ

Vivo (Живо)

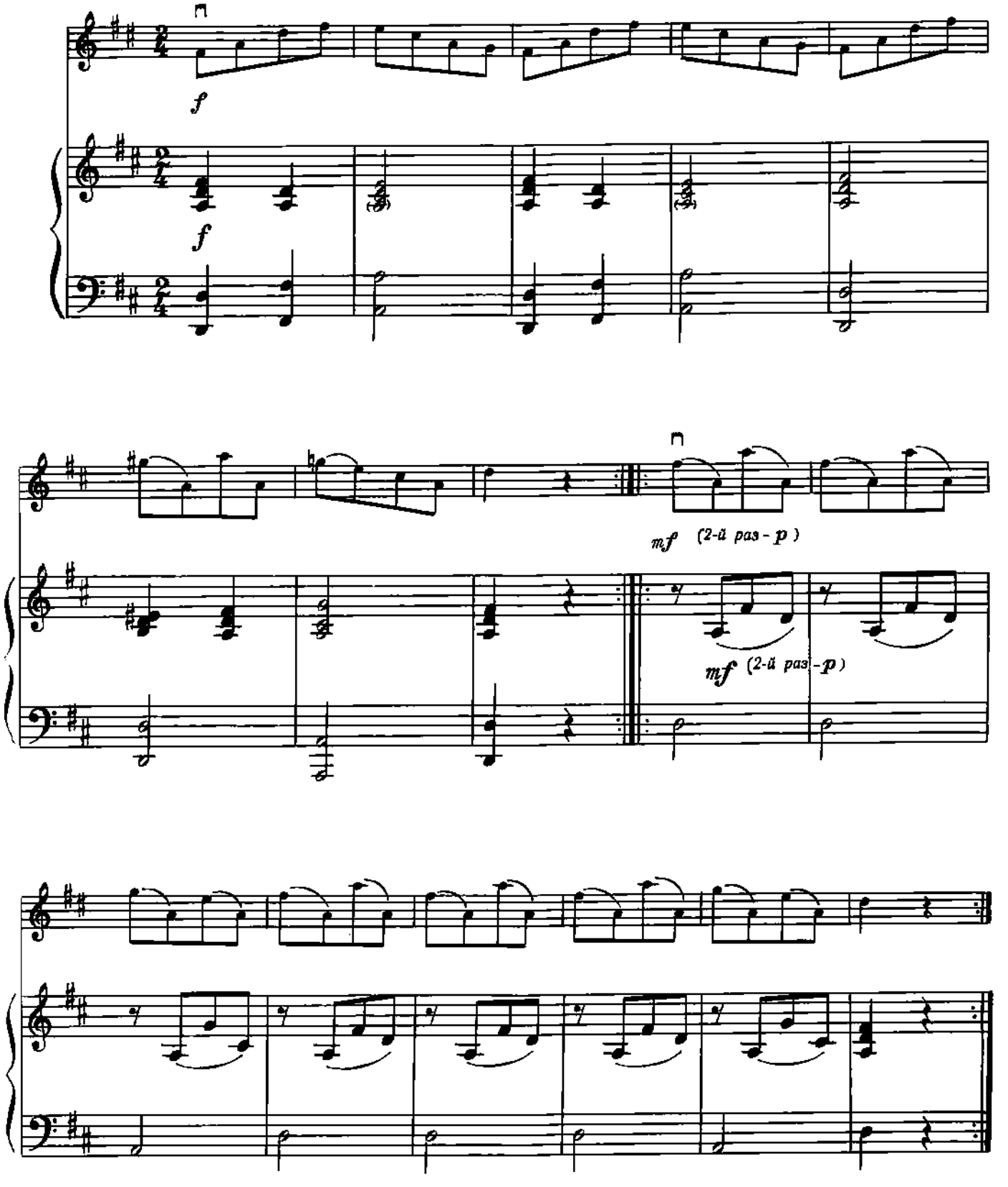

79. КОЛЫБЕЛЬНАЯ

А. ГРЕЧАНИНОВ

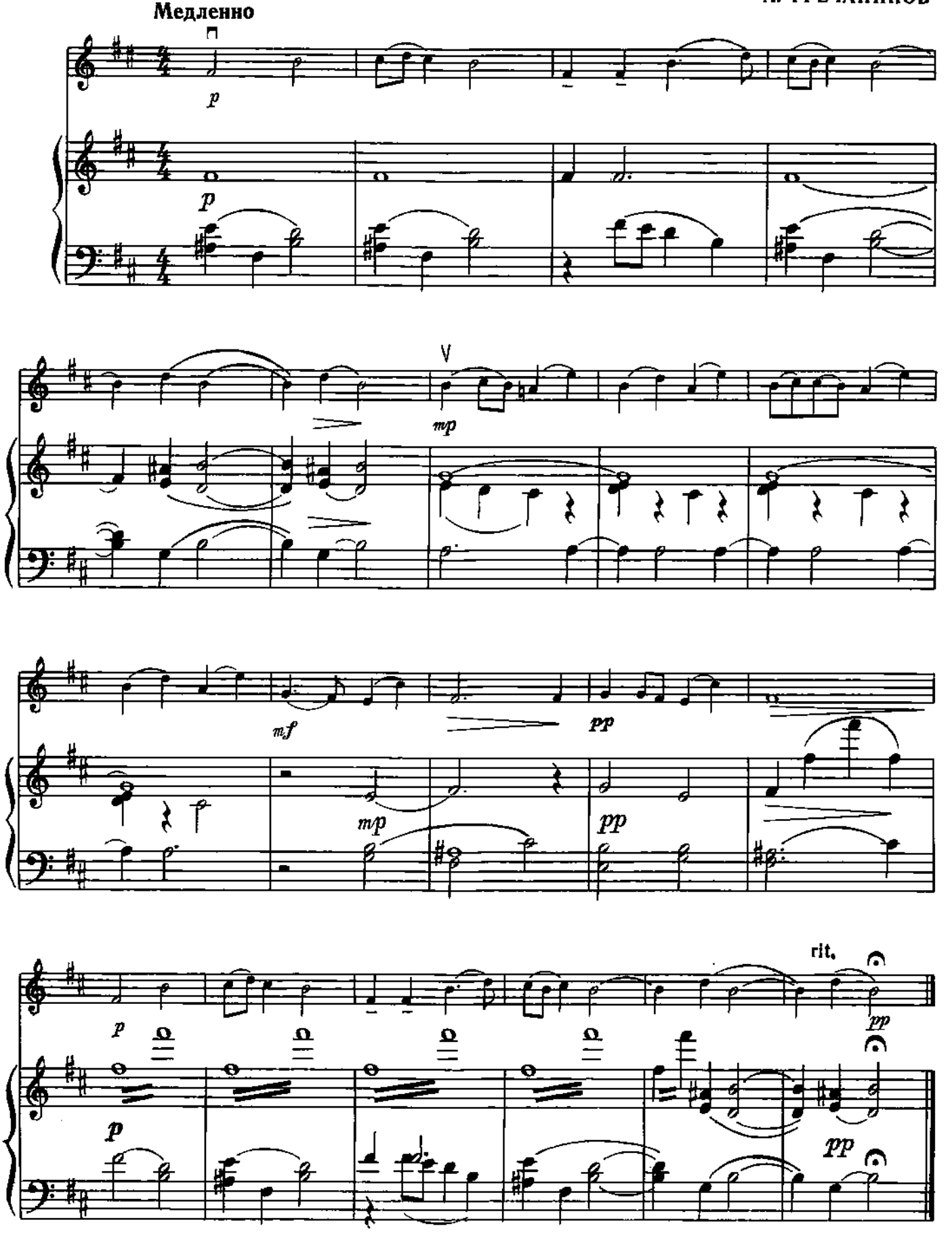

80. ЗАИНЬКА

РУССКАЯ ПЕСНЯ

А. ГЕДИКЕ

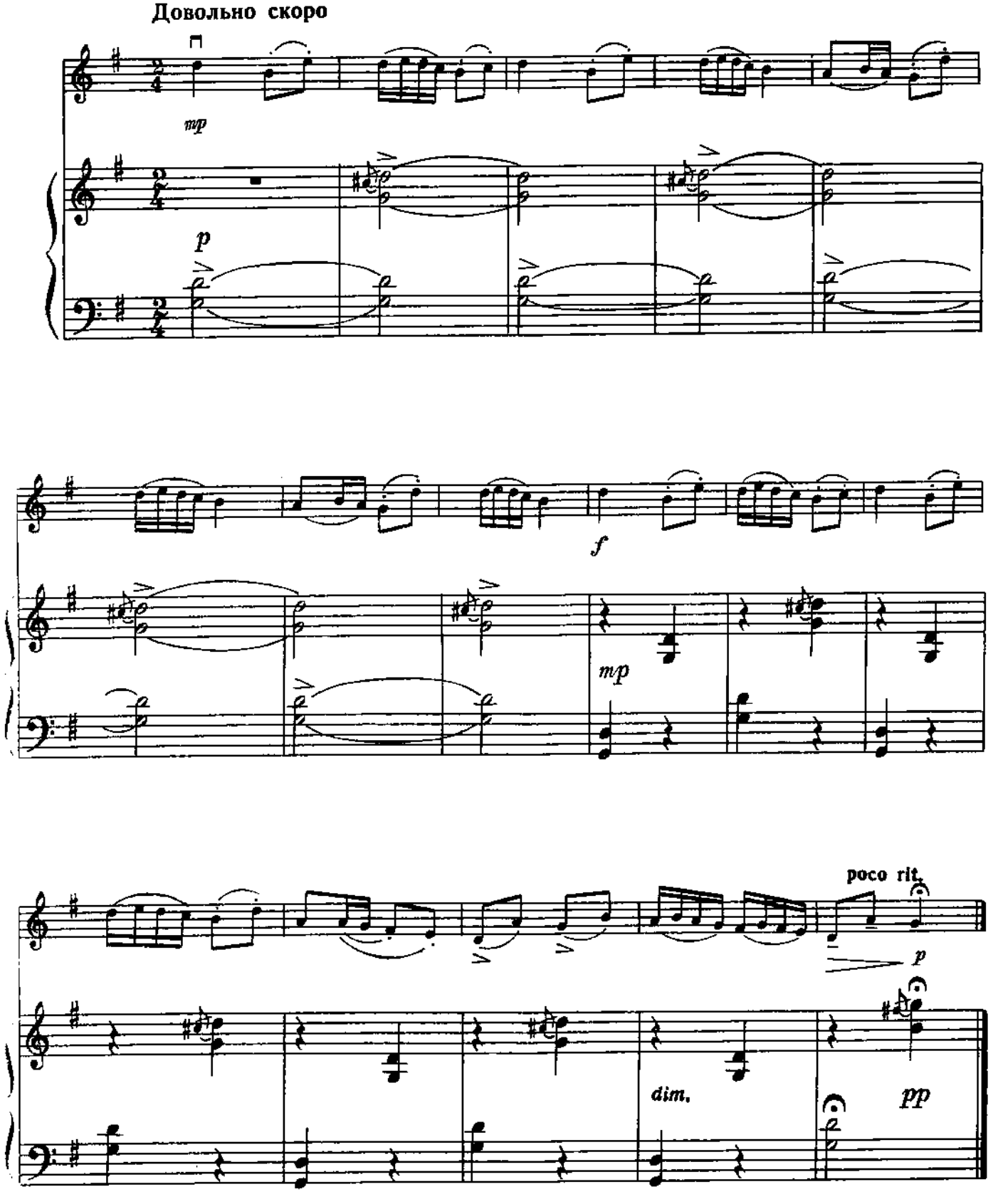

81. ХОРОВОД

Н. БАКЛАНОВА

Довольно скоро

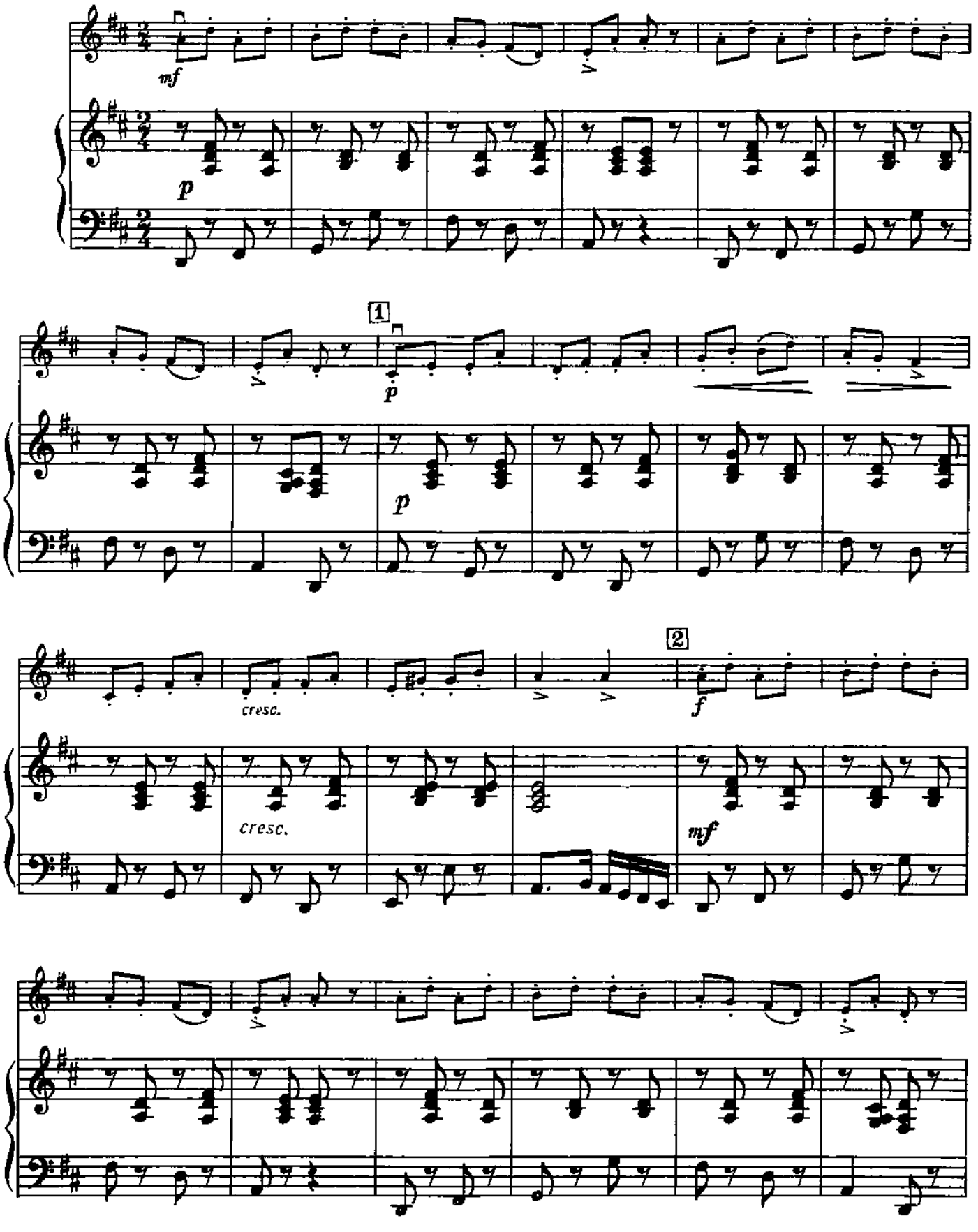

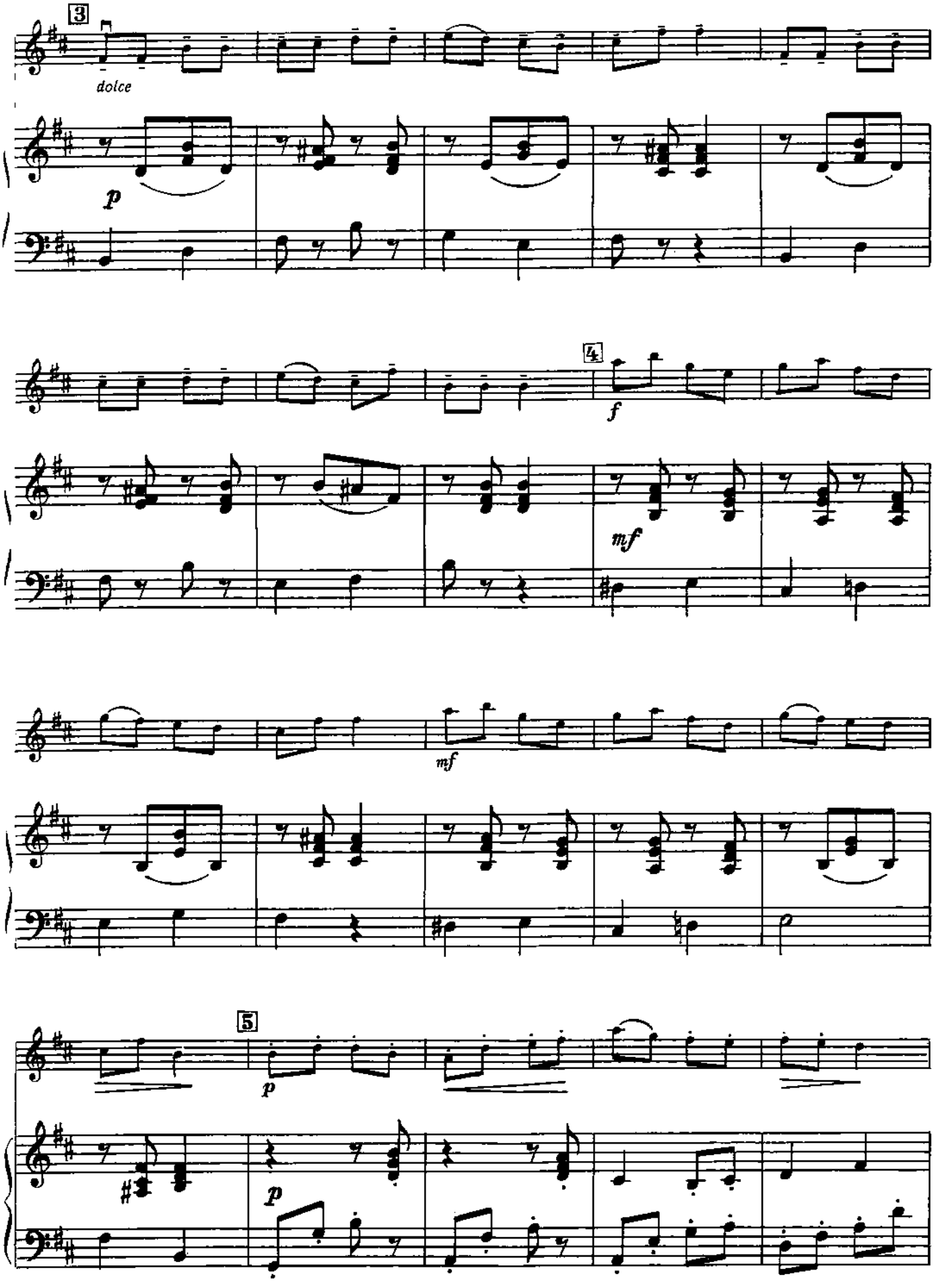
3
dolce
p
4
f
mf
mf
5
p
p

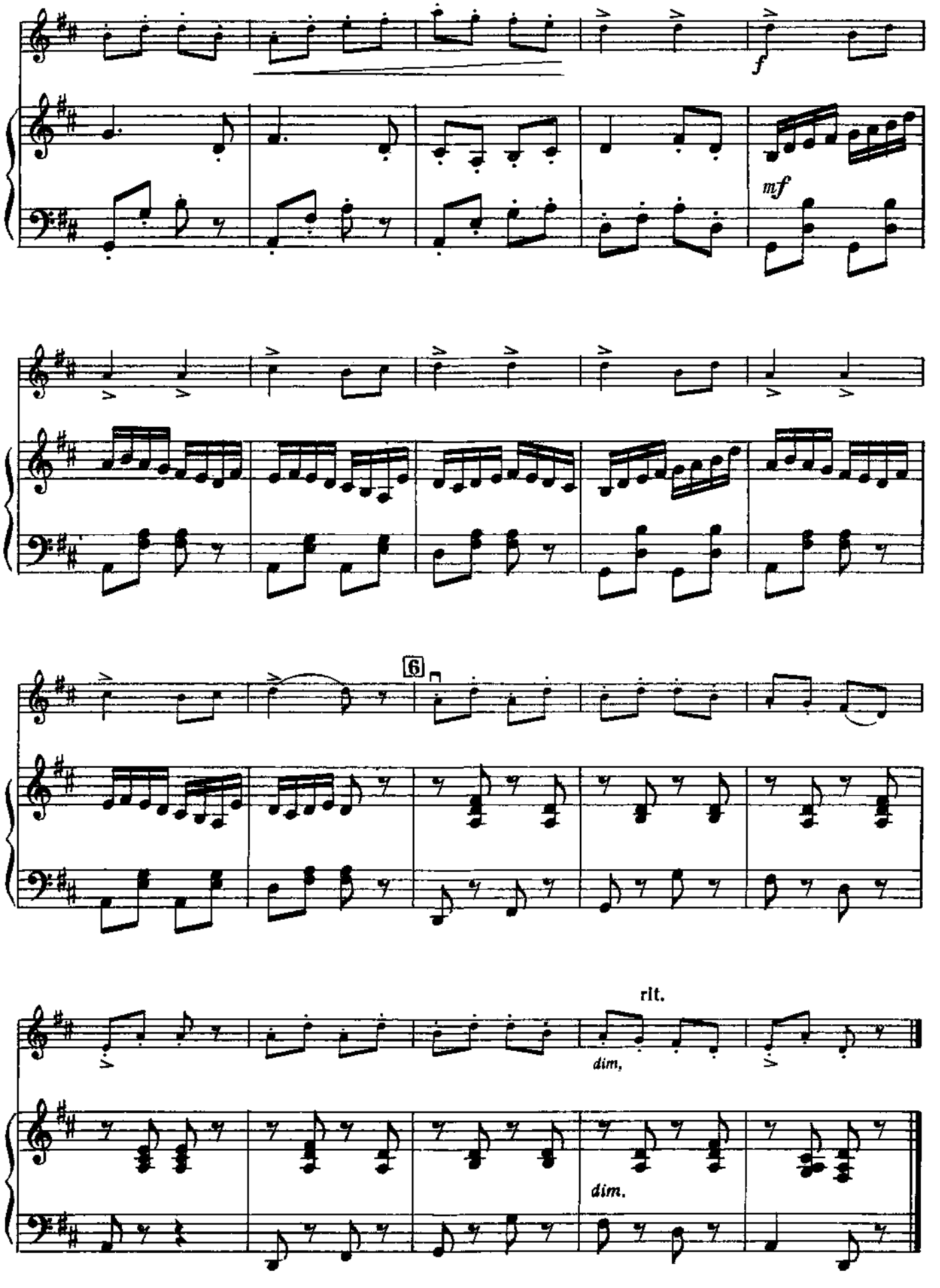
f
mf
6
rit.
dim.
dim.

82. РОМАНС

Н. БАКЛАНОВА

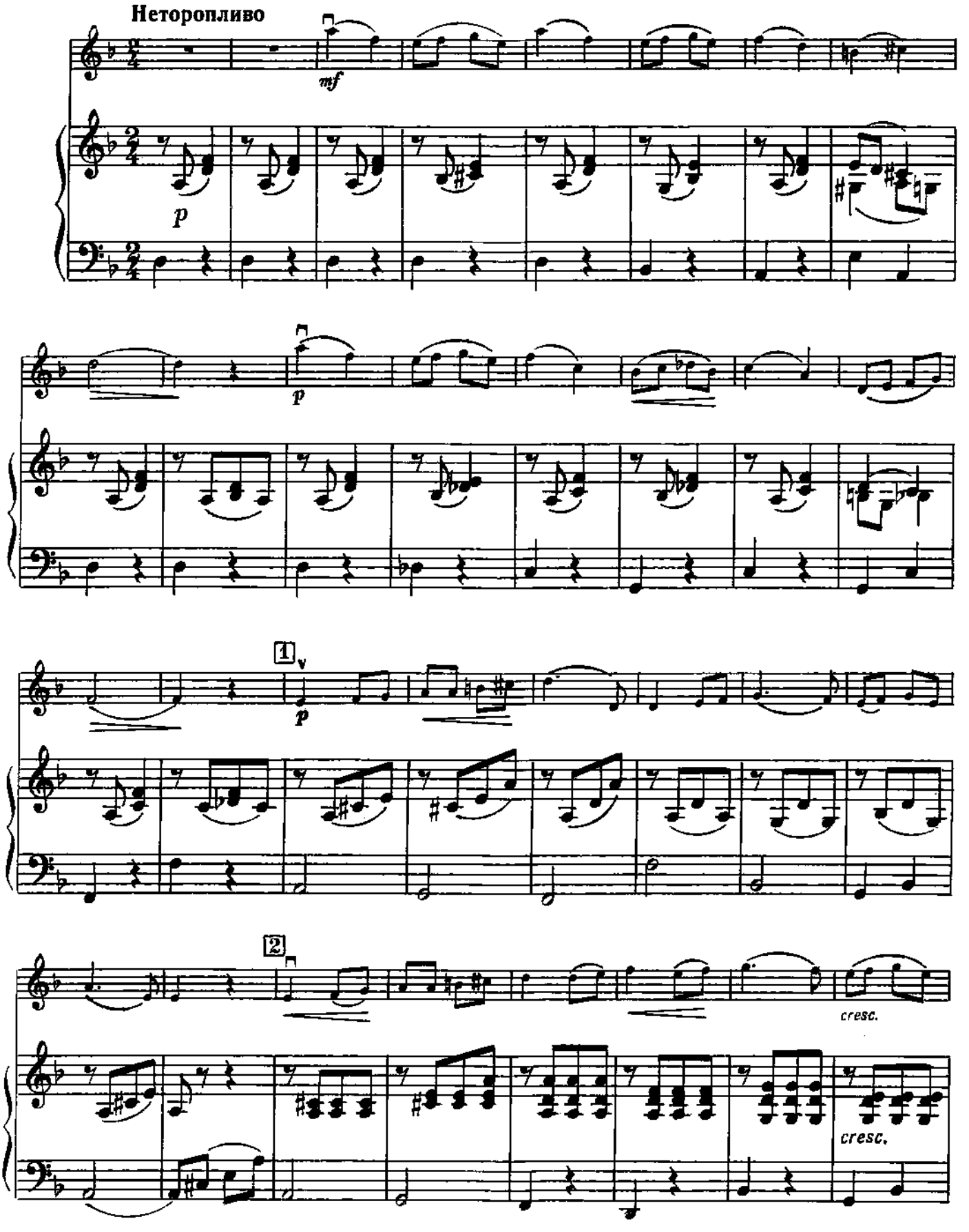

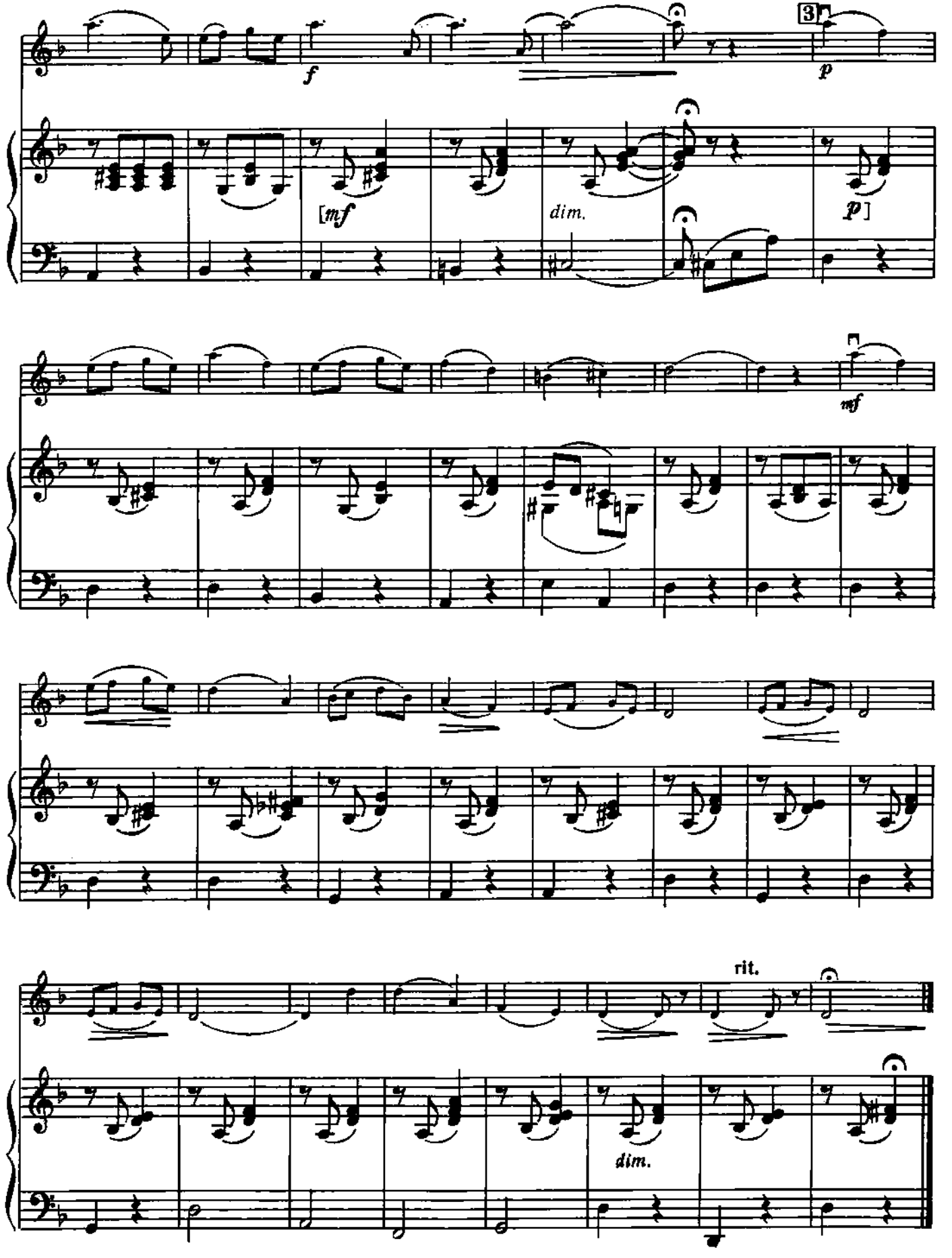
f
3
p
[mf
dim.
p]
mf
rit.
dim.

83. МАЗУРКА

Н. БАКЛАНОВА

Умеренно

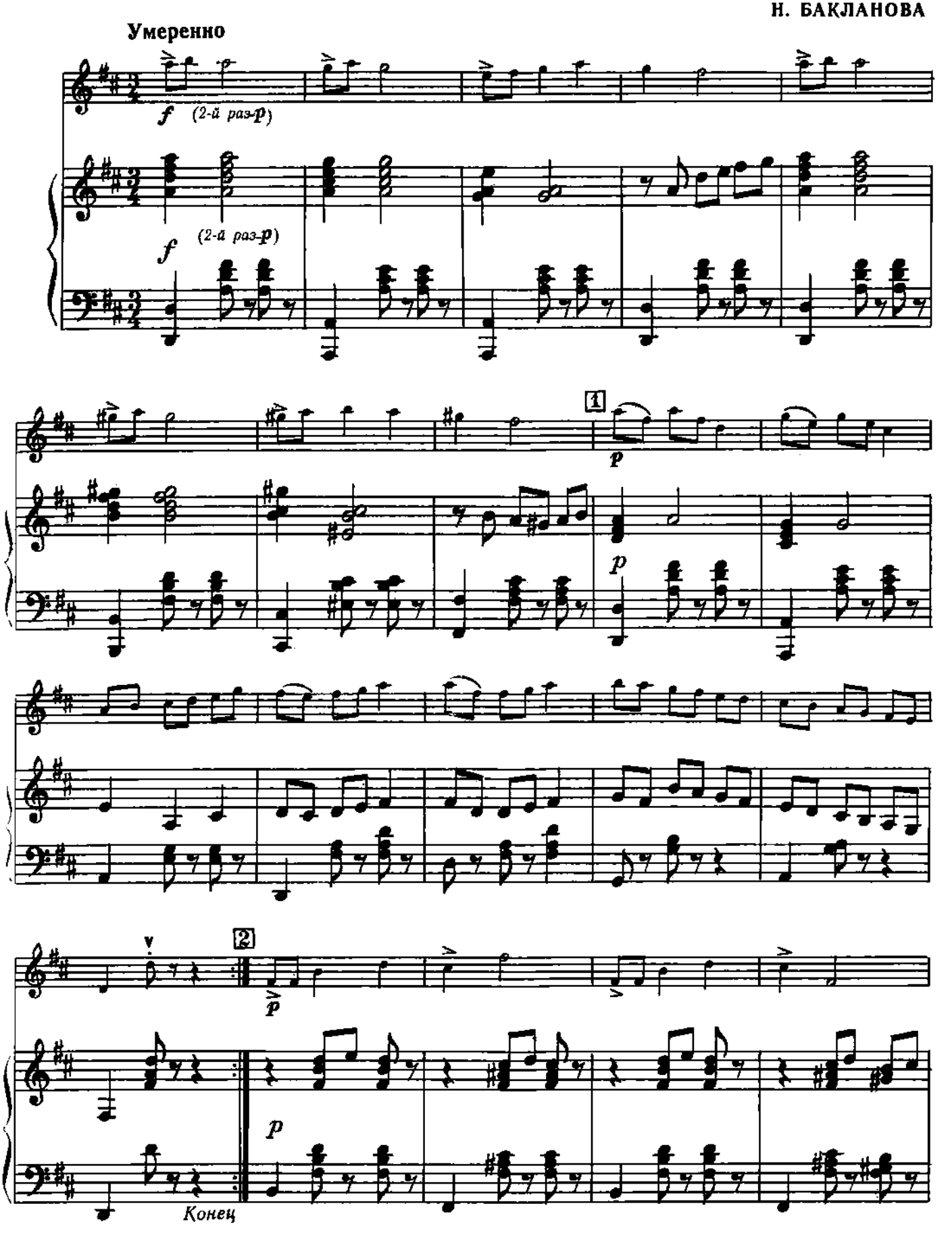

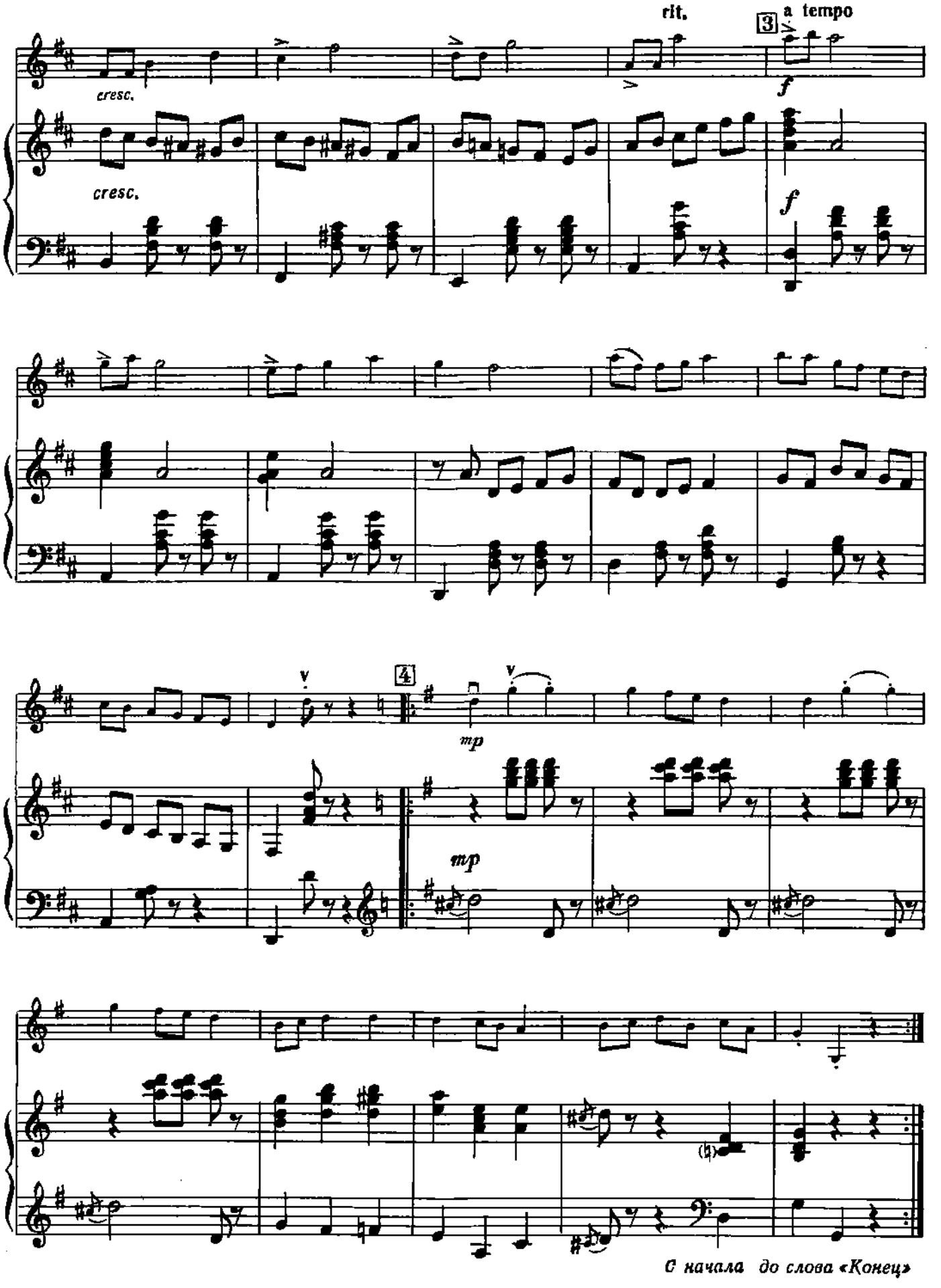
rit.
a tempo
3
cresc.
cresc.
f
f
4
mp
mp
С начала до слова «Конец»

84. ПЕСНЯ ВАНИ

ИЗ ОПЕРЫ «ИВАН СУСАНИН»

М. ГЛИНКА

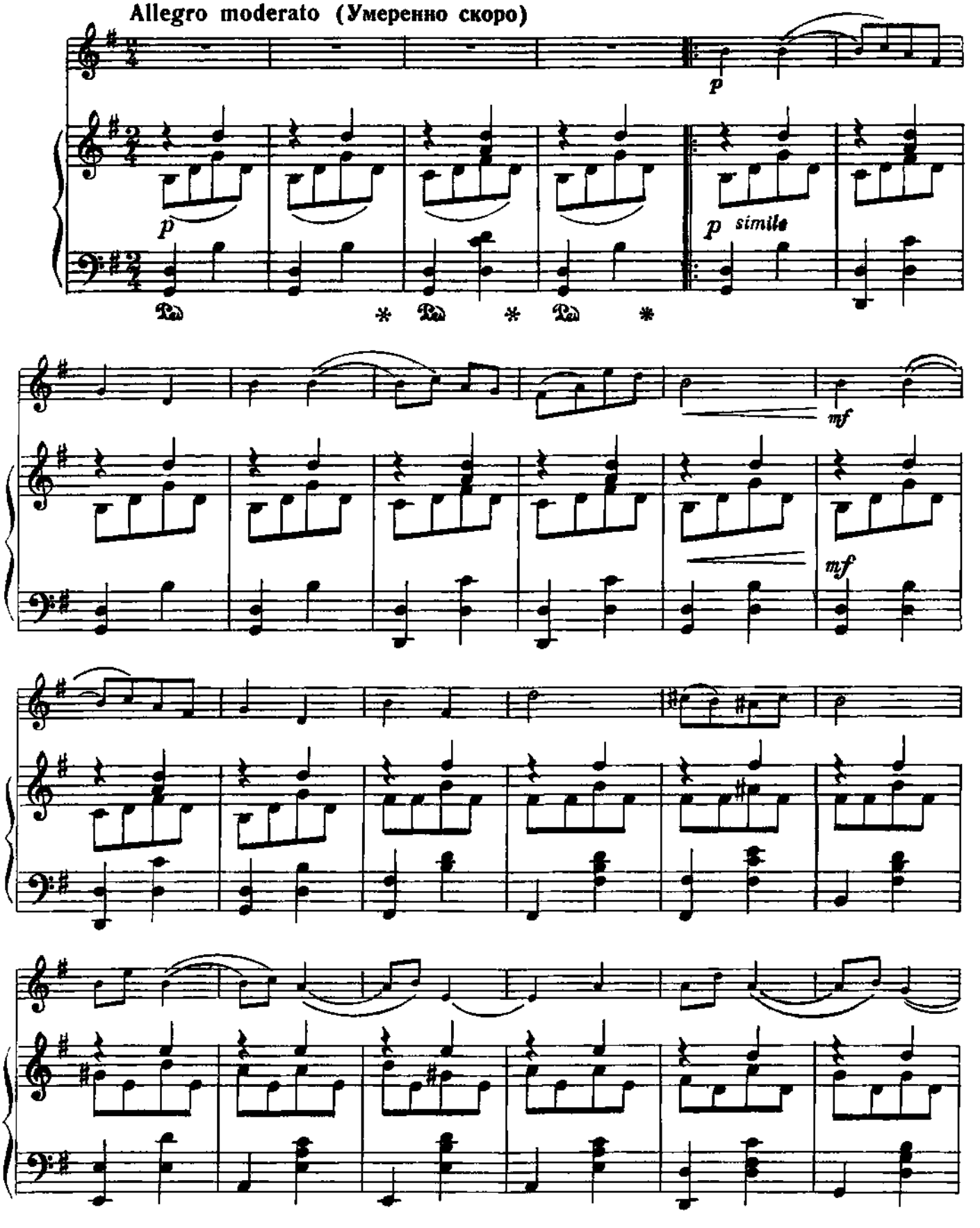

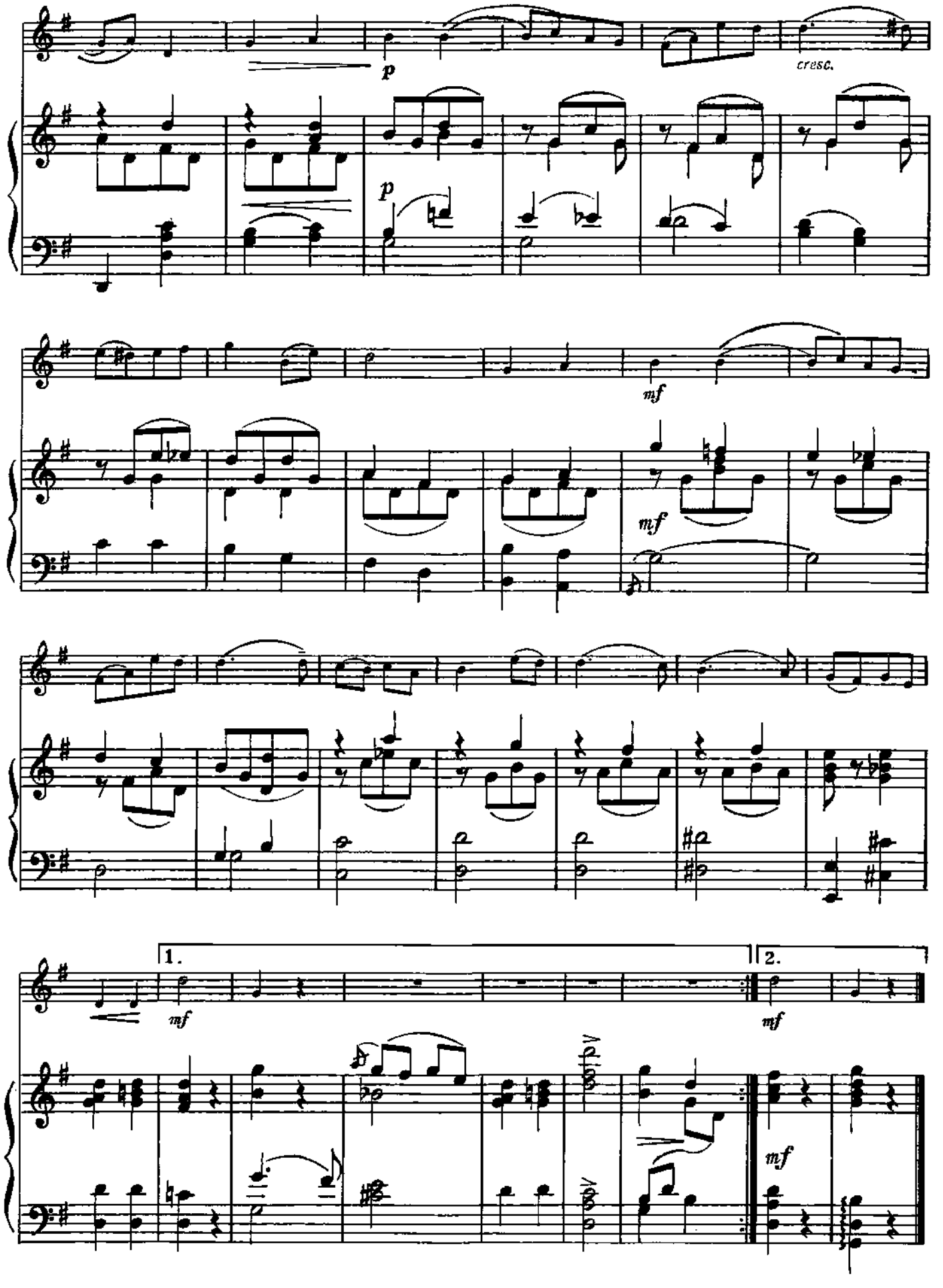
p
cresc.
p
mf
mf
1.
2.
mf
mf
mf

85. ПЕСНЯ *)

ИЗ ОПЕРЫ «МАЙСКАЯ НОЧЬ»

Н. РИМСКИЙ-КОРСАКОВ

Allegretto (Довольно скоро)

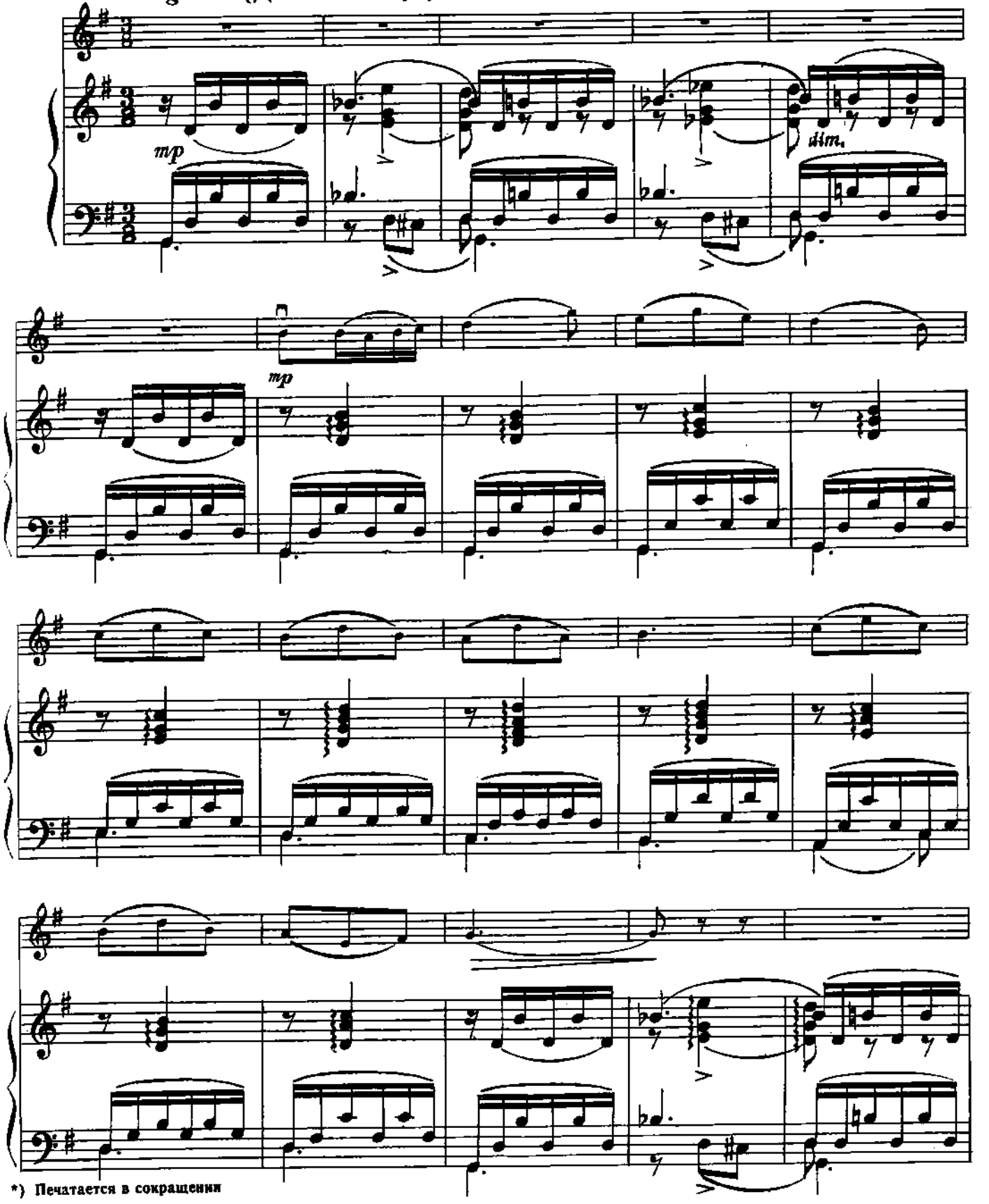

*) Печатается в сокращении

ONwww.RU Портал - Музыкальные, хоровые и школы искусств России - classON.ru

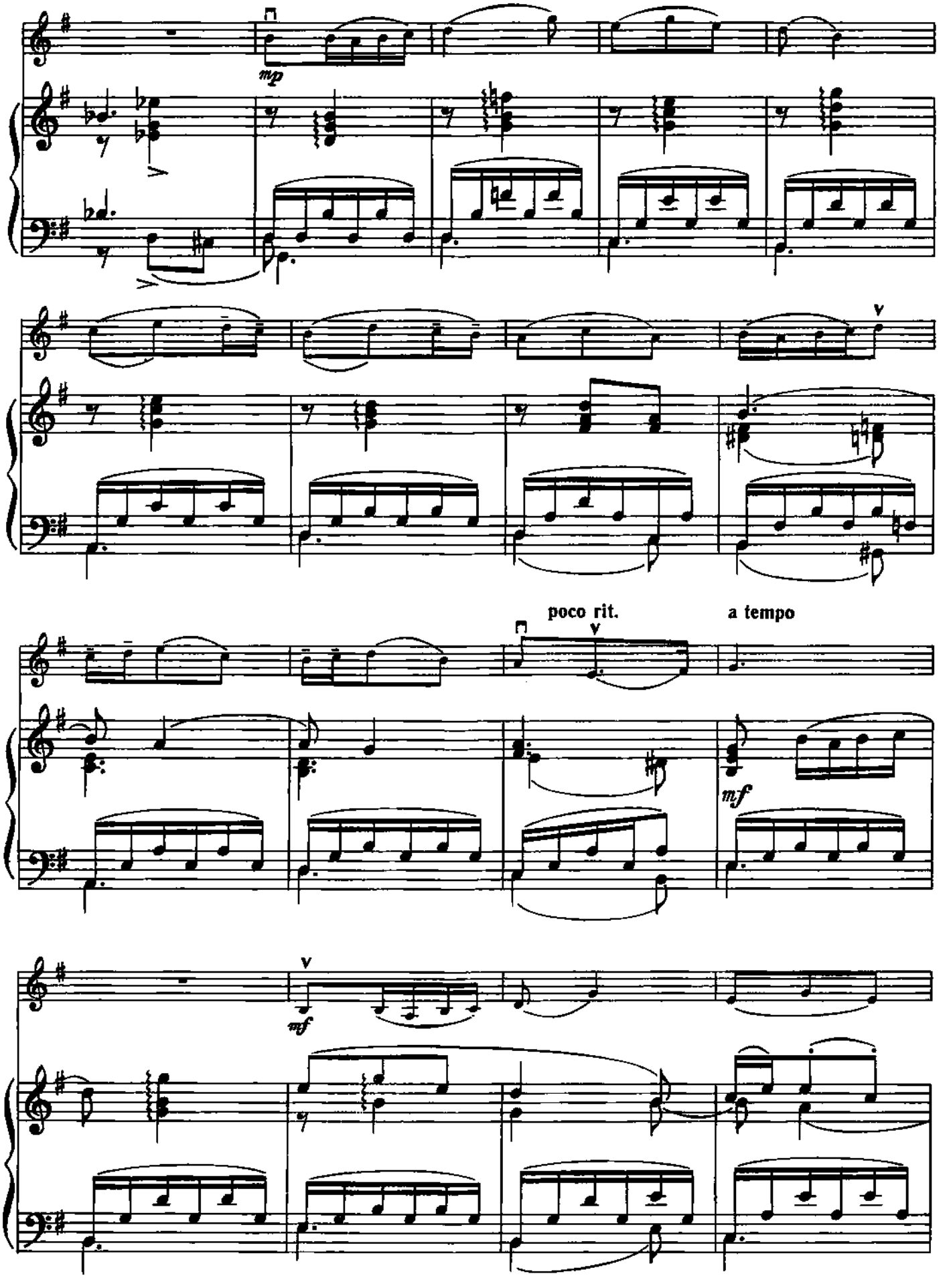
mp
poco rit.
a tempo
mf
mf

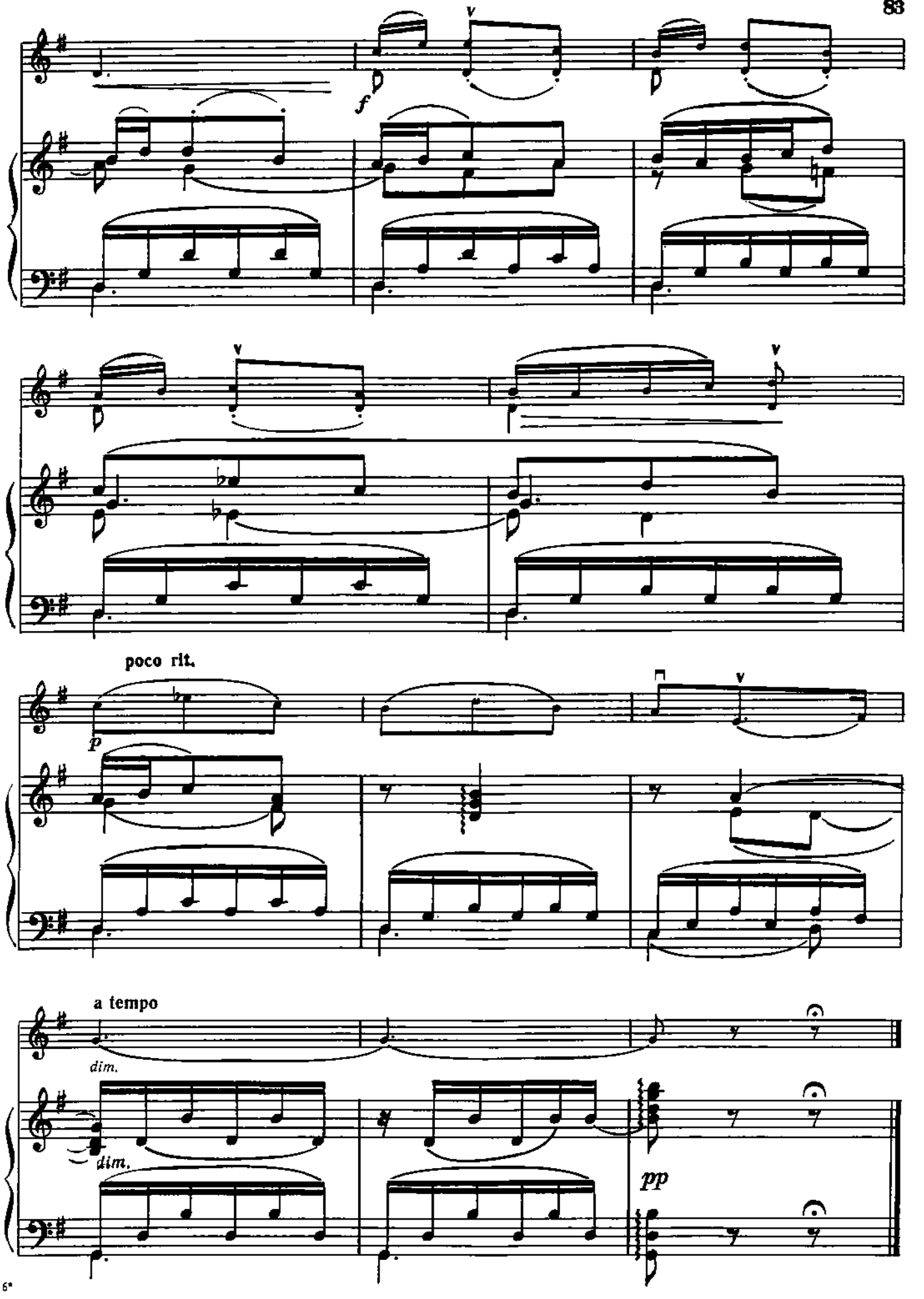

ONwww.RU
Портал - Музыкальные, хоровые и школы искусств России - classON.ru

86. АНДАНТЕ

Й. ГАЙДН

Andante (Не спеша)

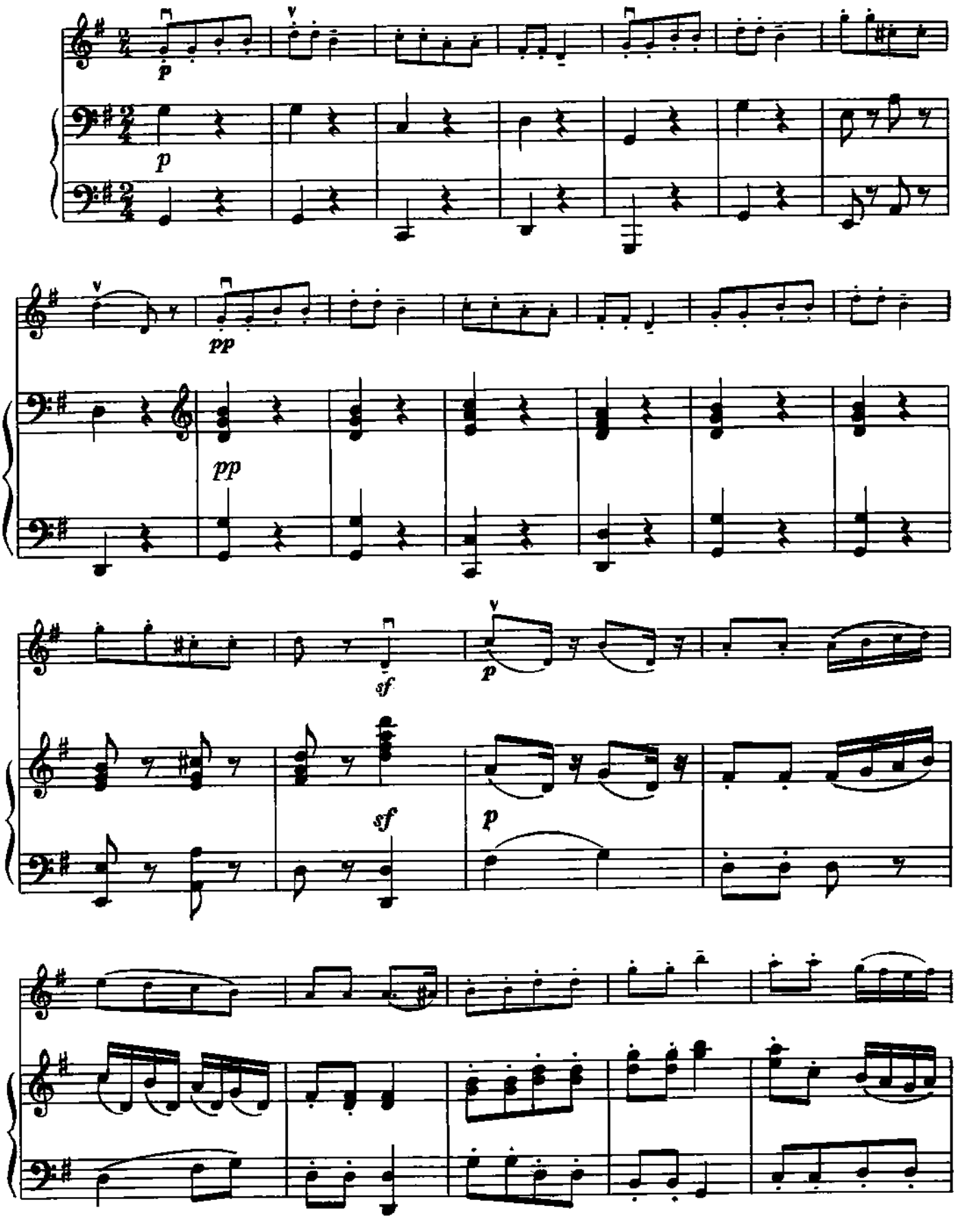

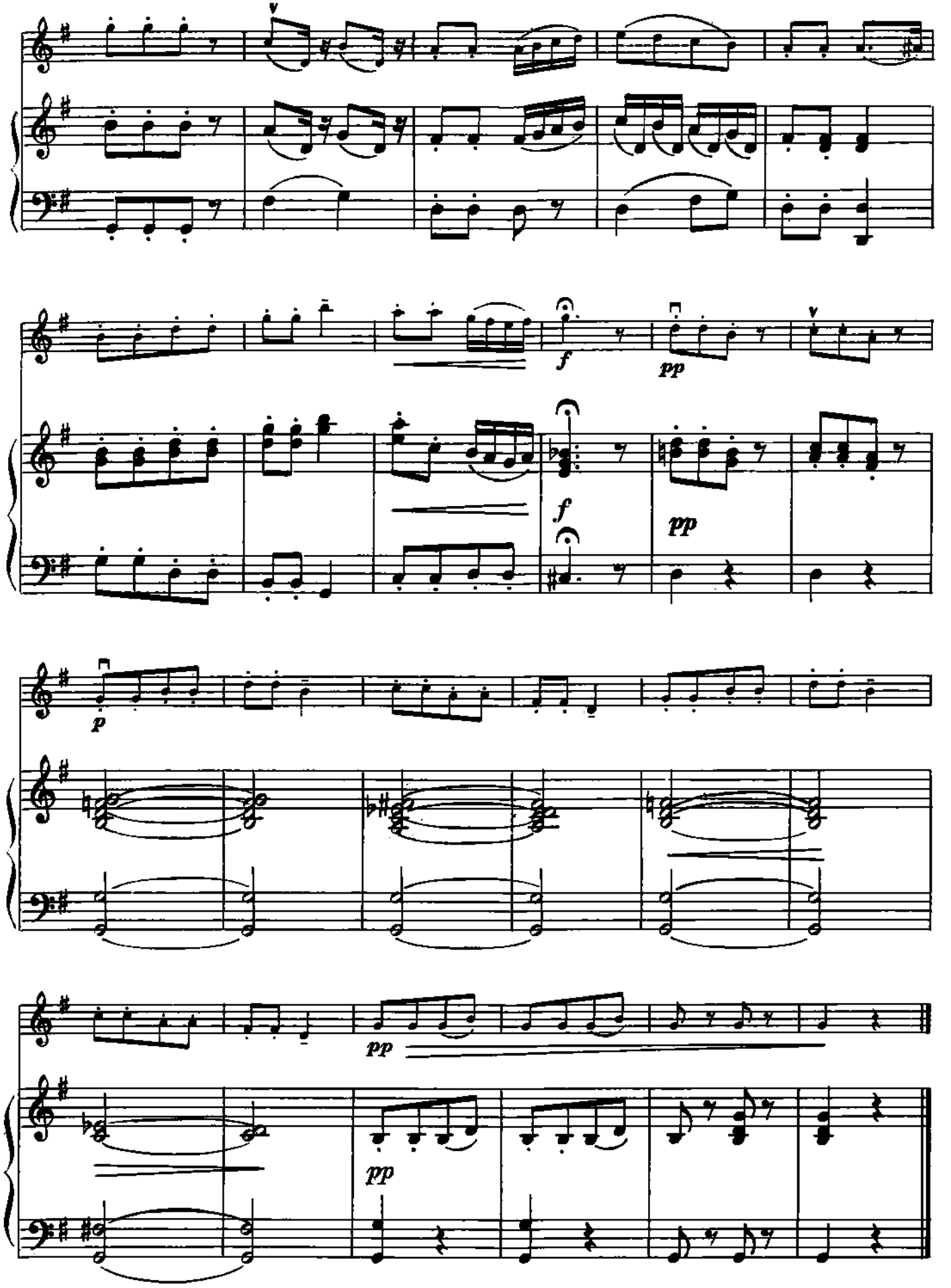
f
pp
f
pp
p
pp
pp

87. ВАЛЬС

К. ВЕБЕР

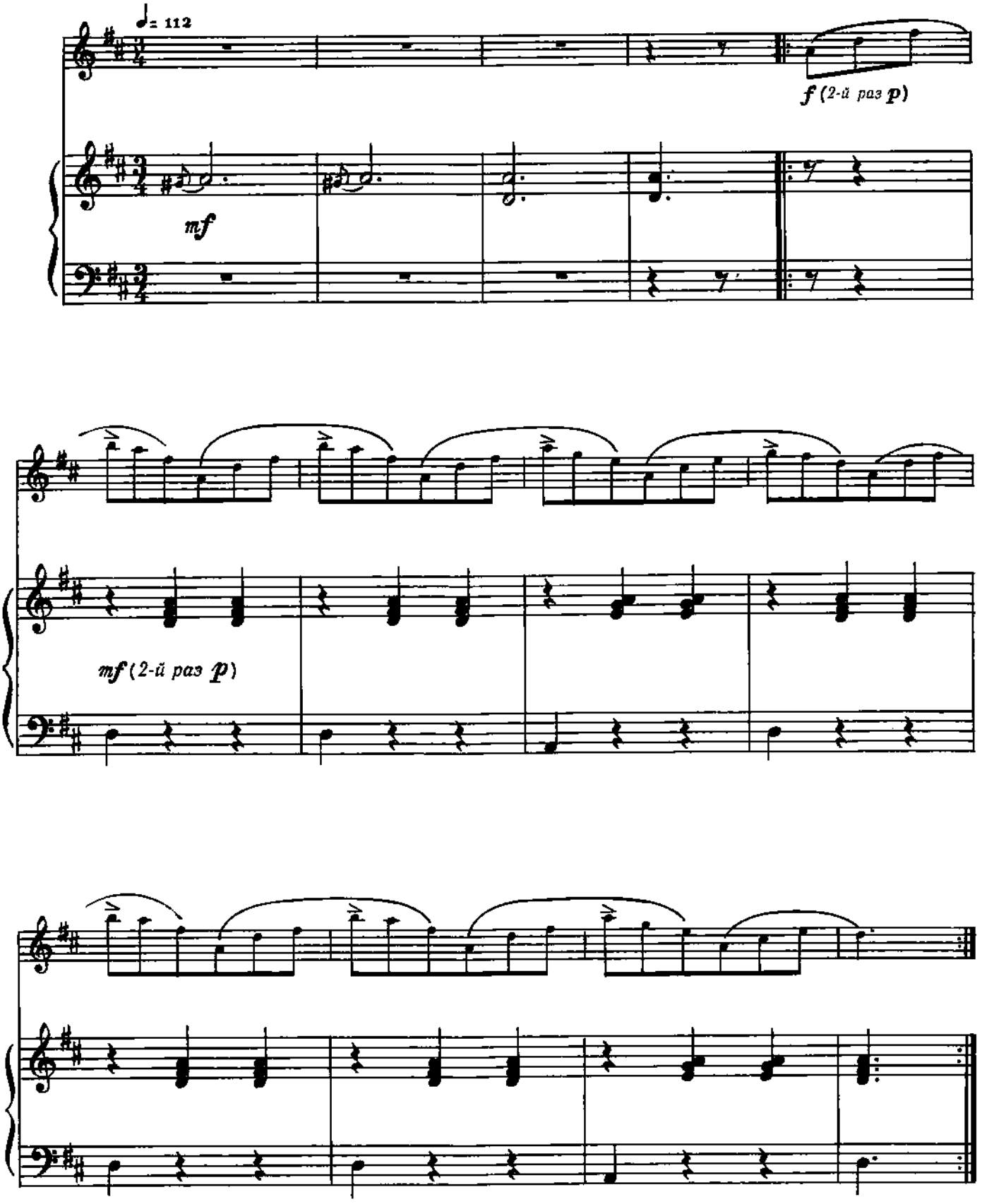

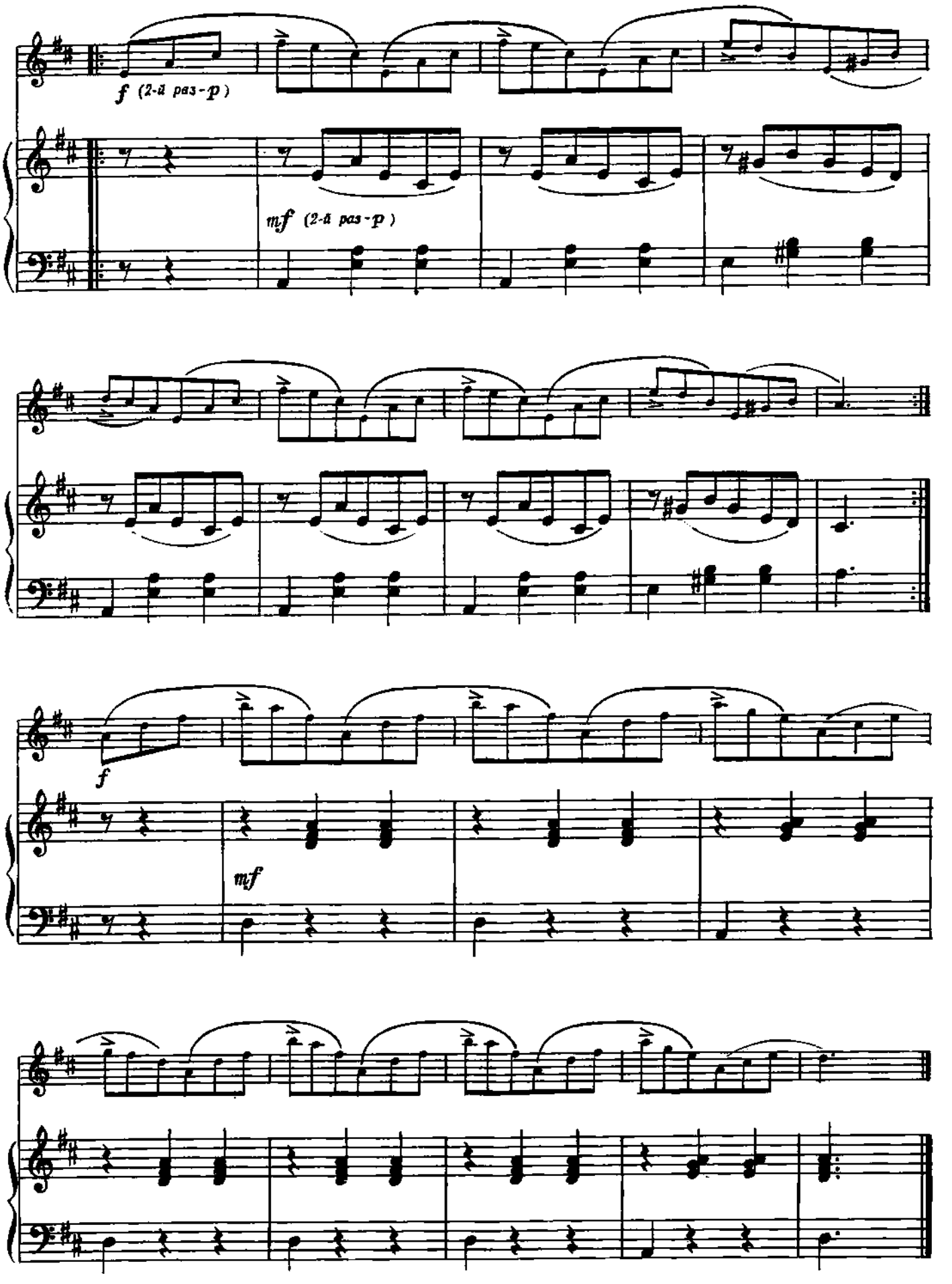
f (2-й раз - p)
mf (2-й раз - p)
f
mf

88. МЕНУЭТ

Ж. РАМО

Allegretto (Неторопливо)

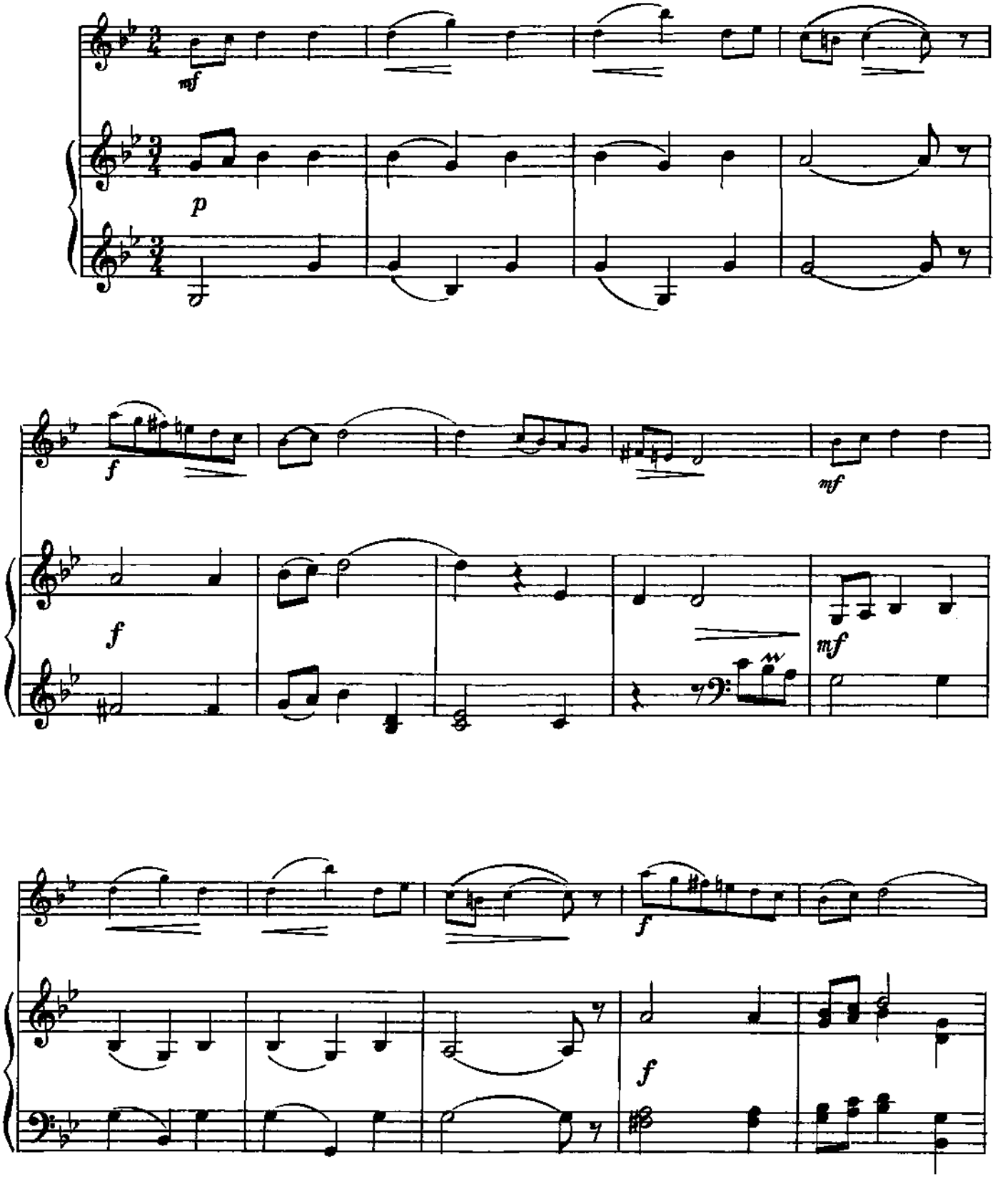

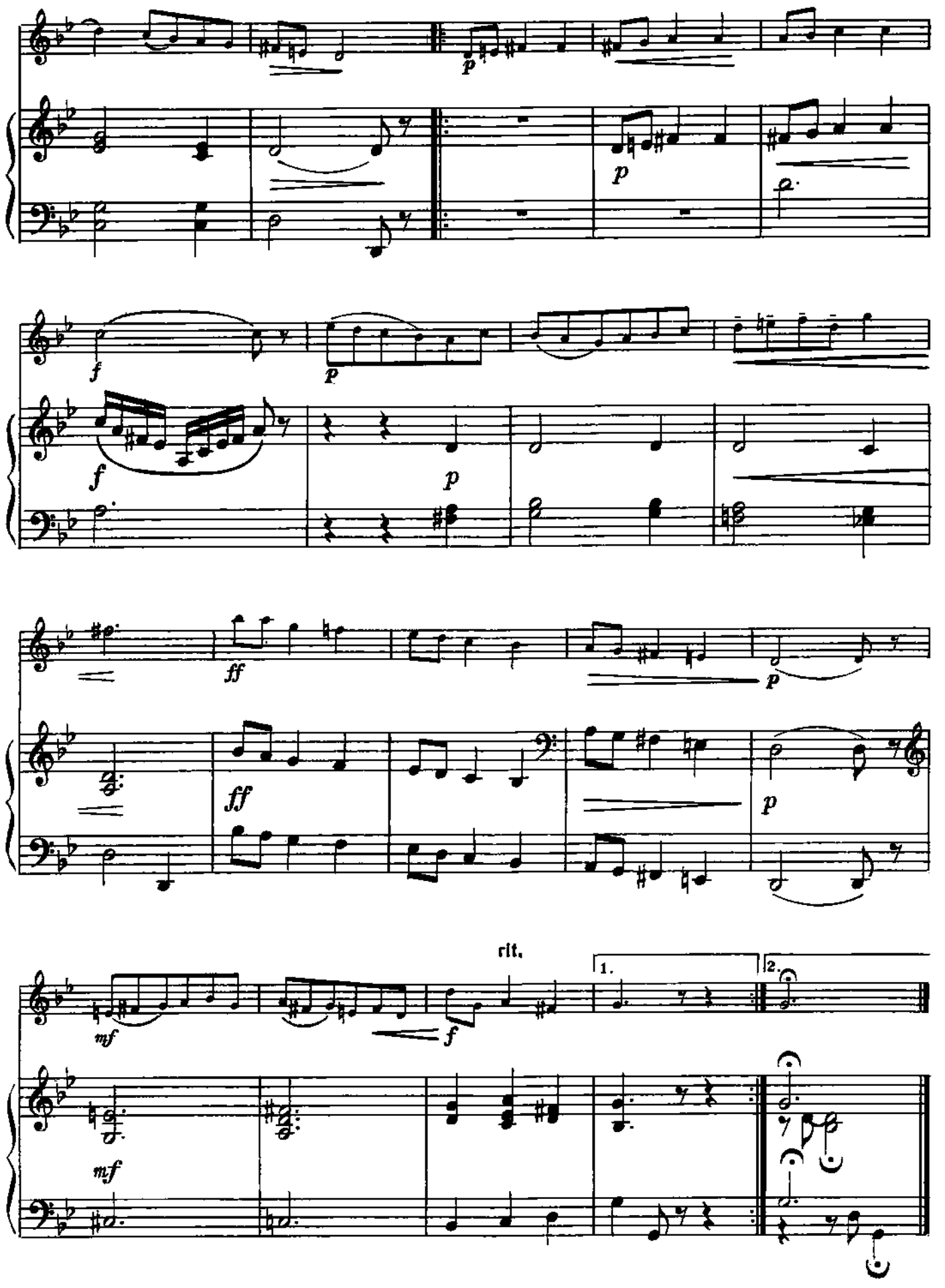
p
p
f
p
f
p
ff
p
ff
p
rit.
1.
2.
mf
f
mf

89. ДВА НАРОДНЫХ ТАНЦА

I

Л. БЕТХОВЕН

В темпе вальса

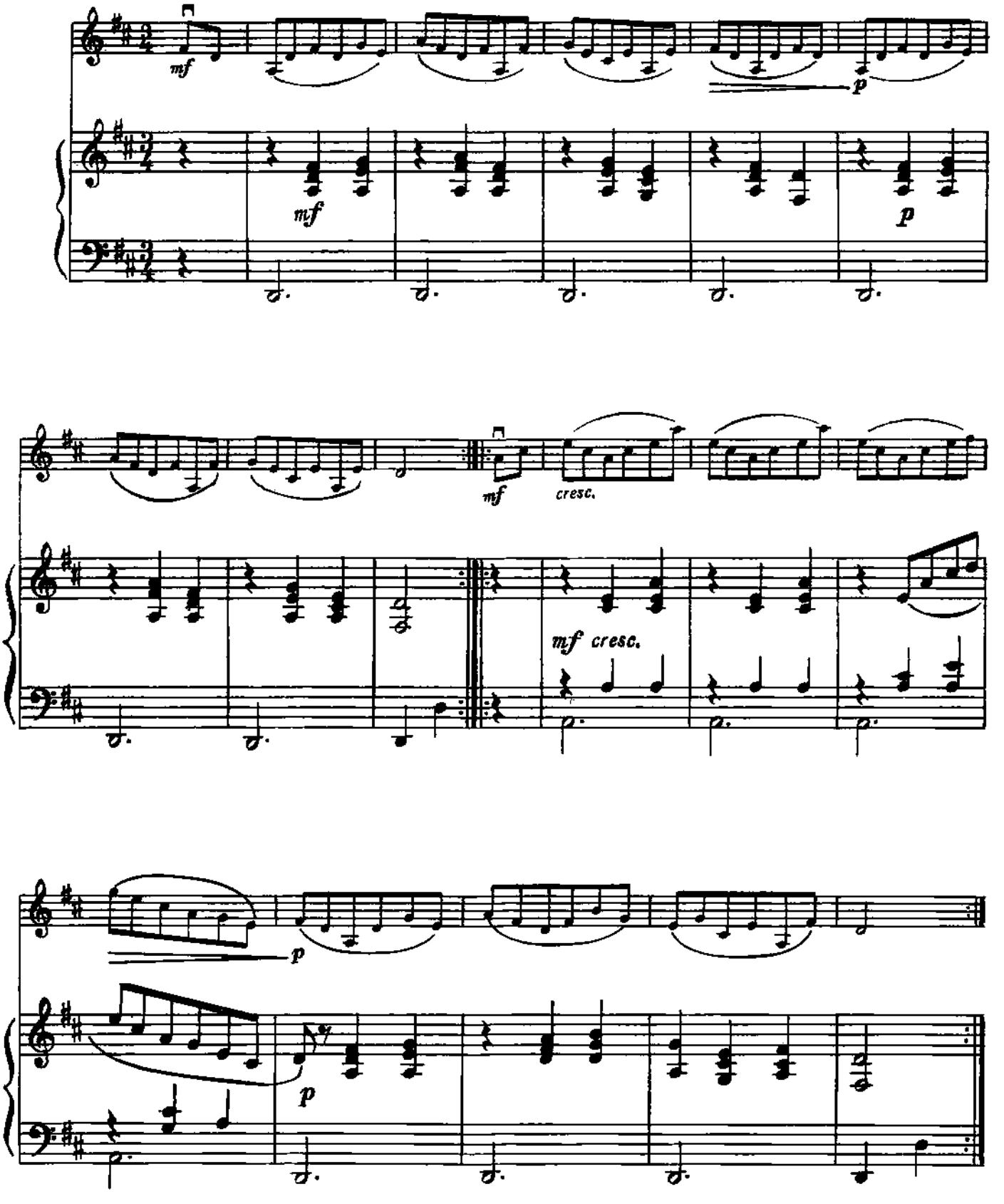

II

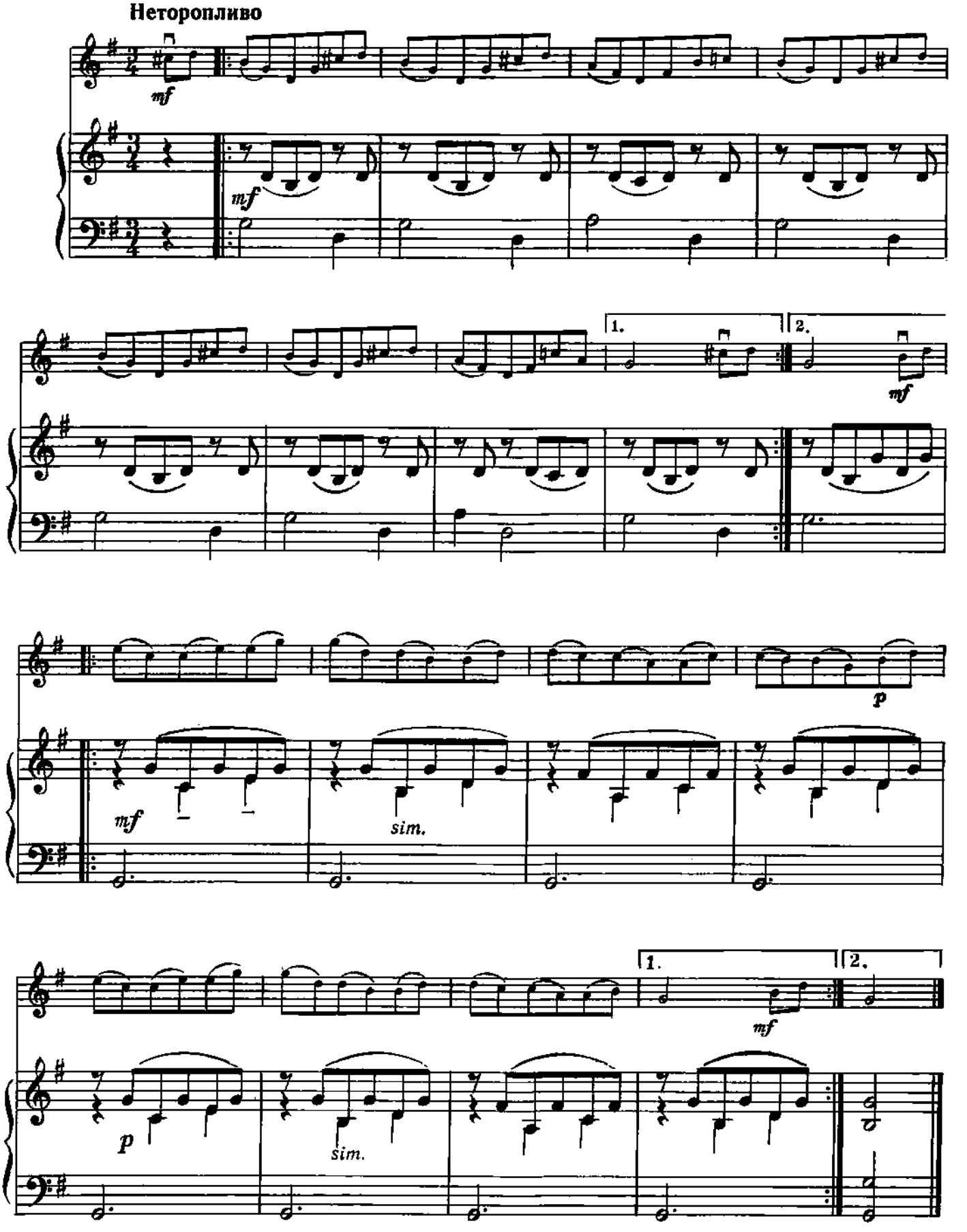

90. ВАРИАЦИИ

ТЕМА (ГАВОТ)

Г. ГЕНДЕЛЬ

Живо

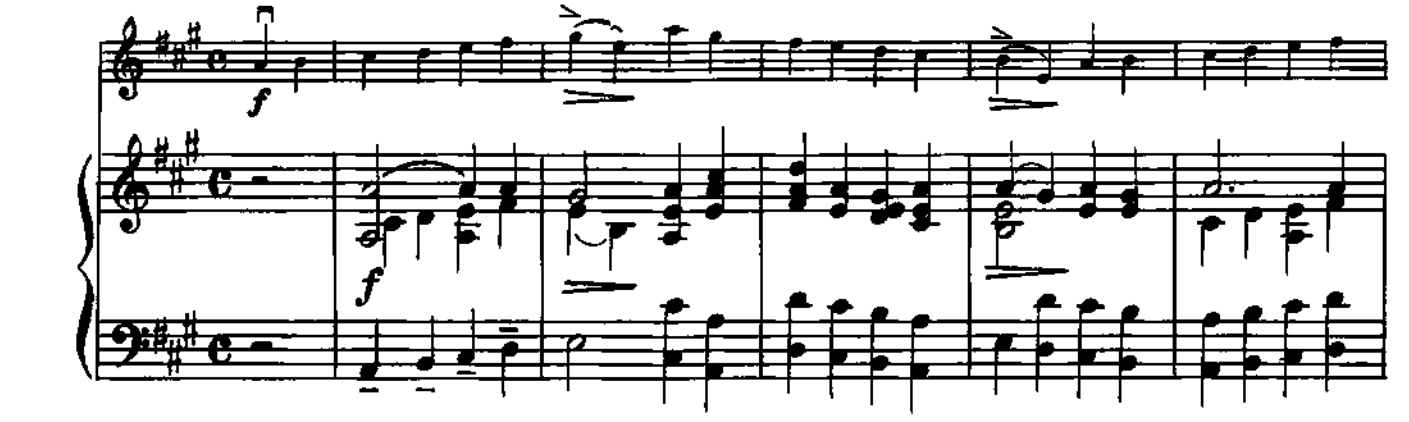

Вар. 1

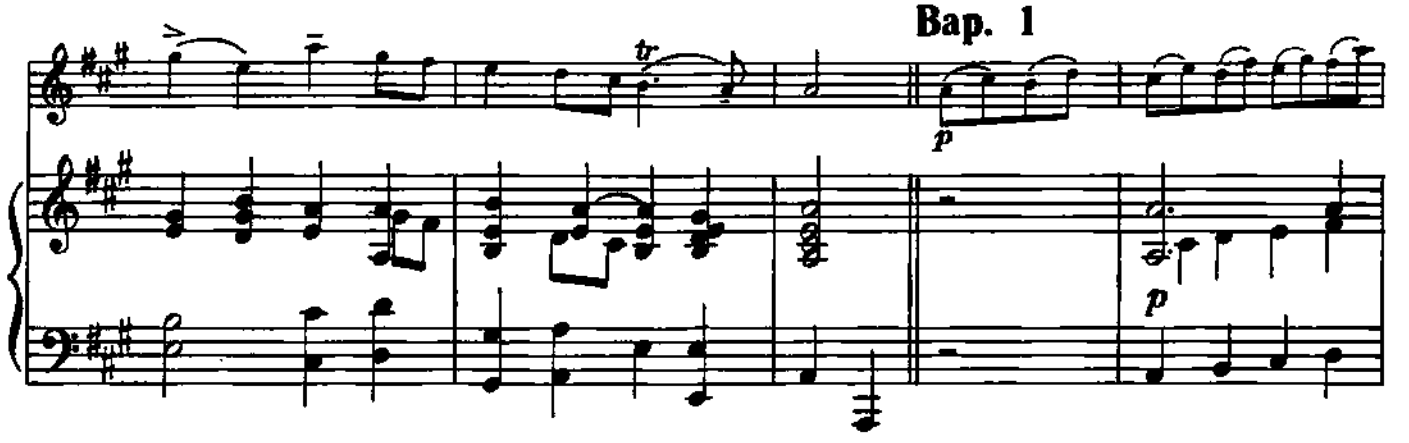

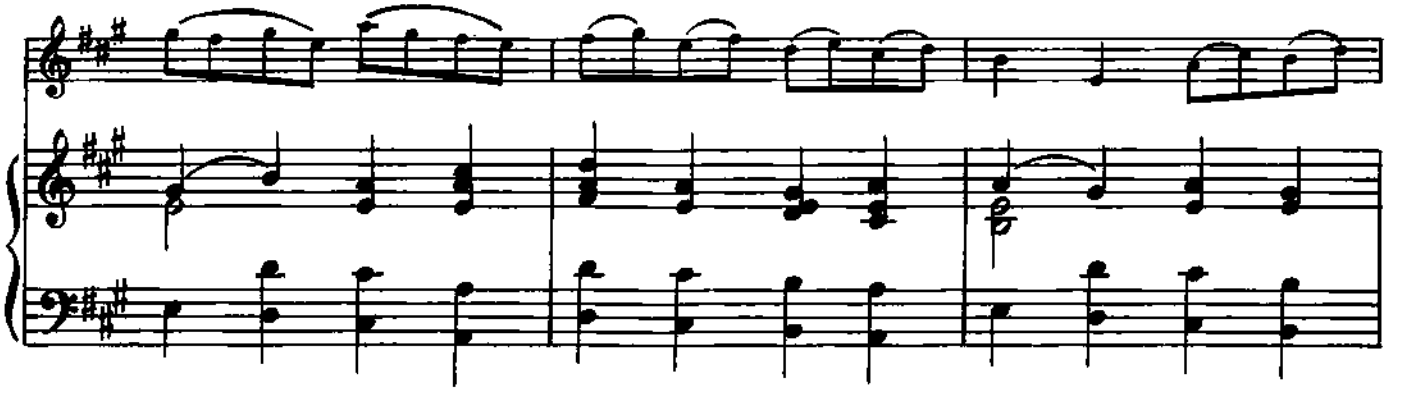

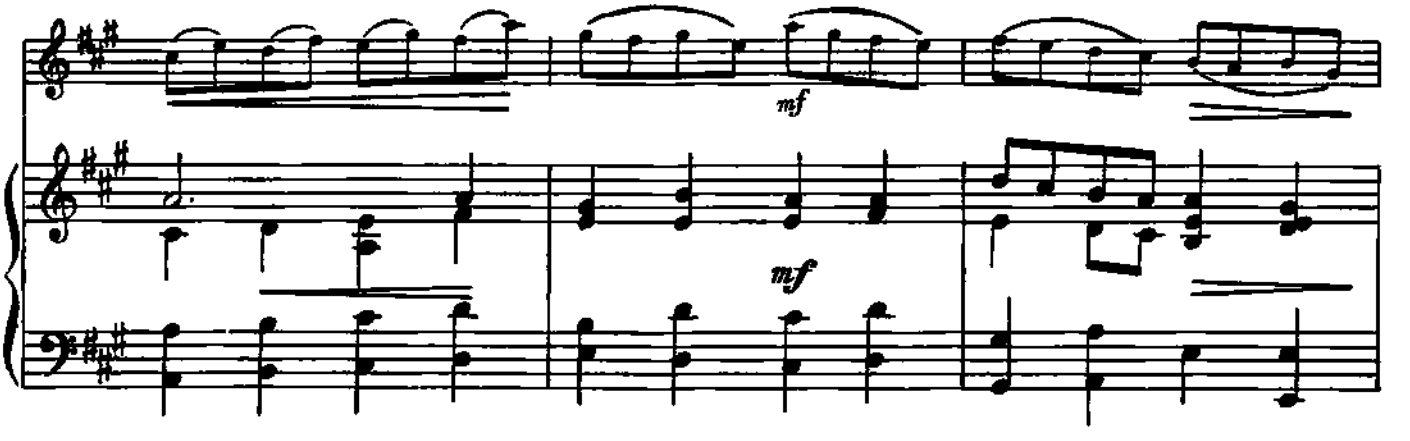

Вар. 2

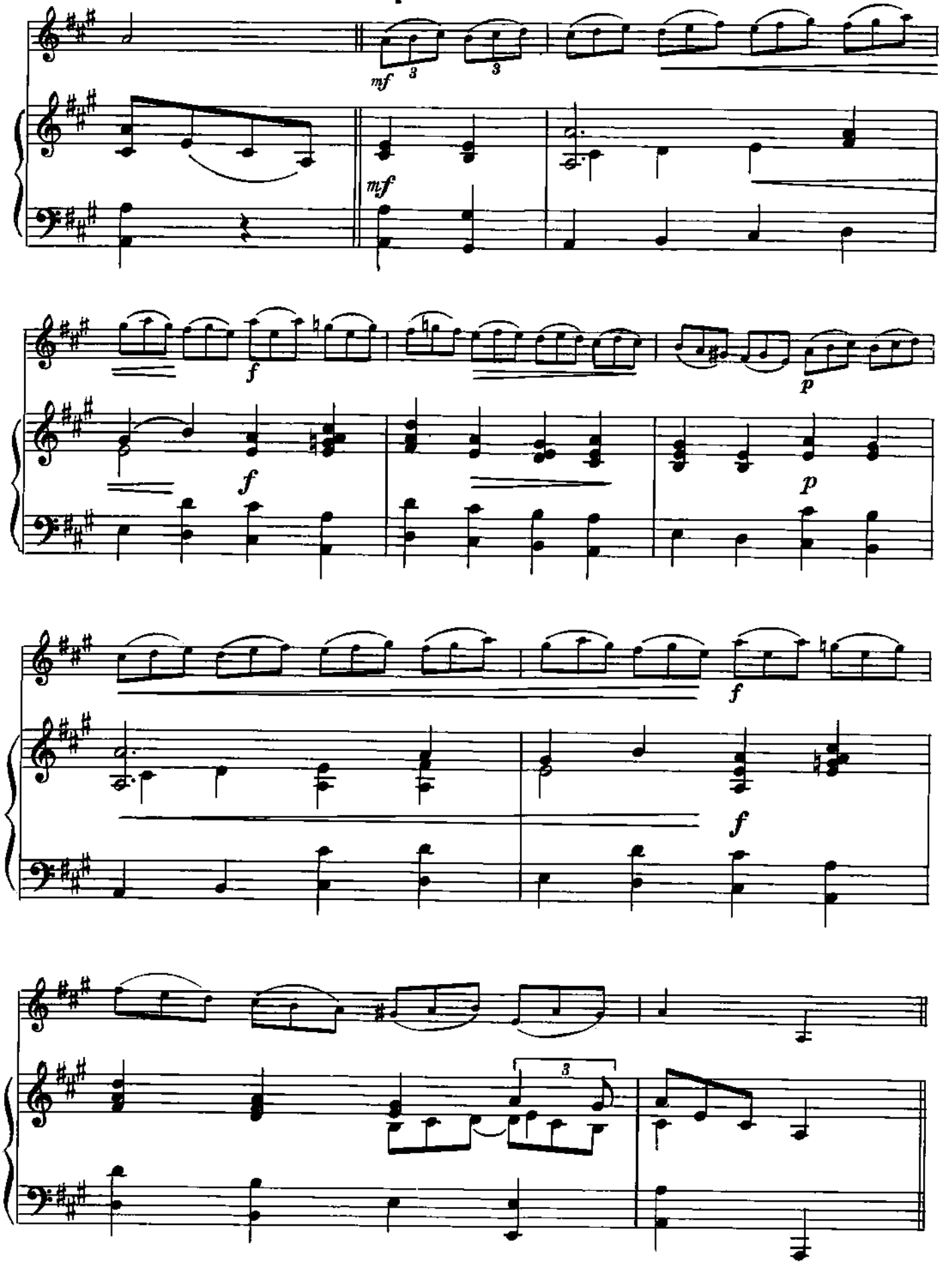

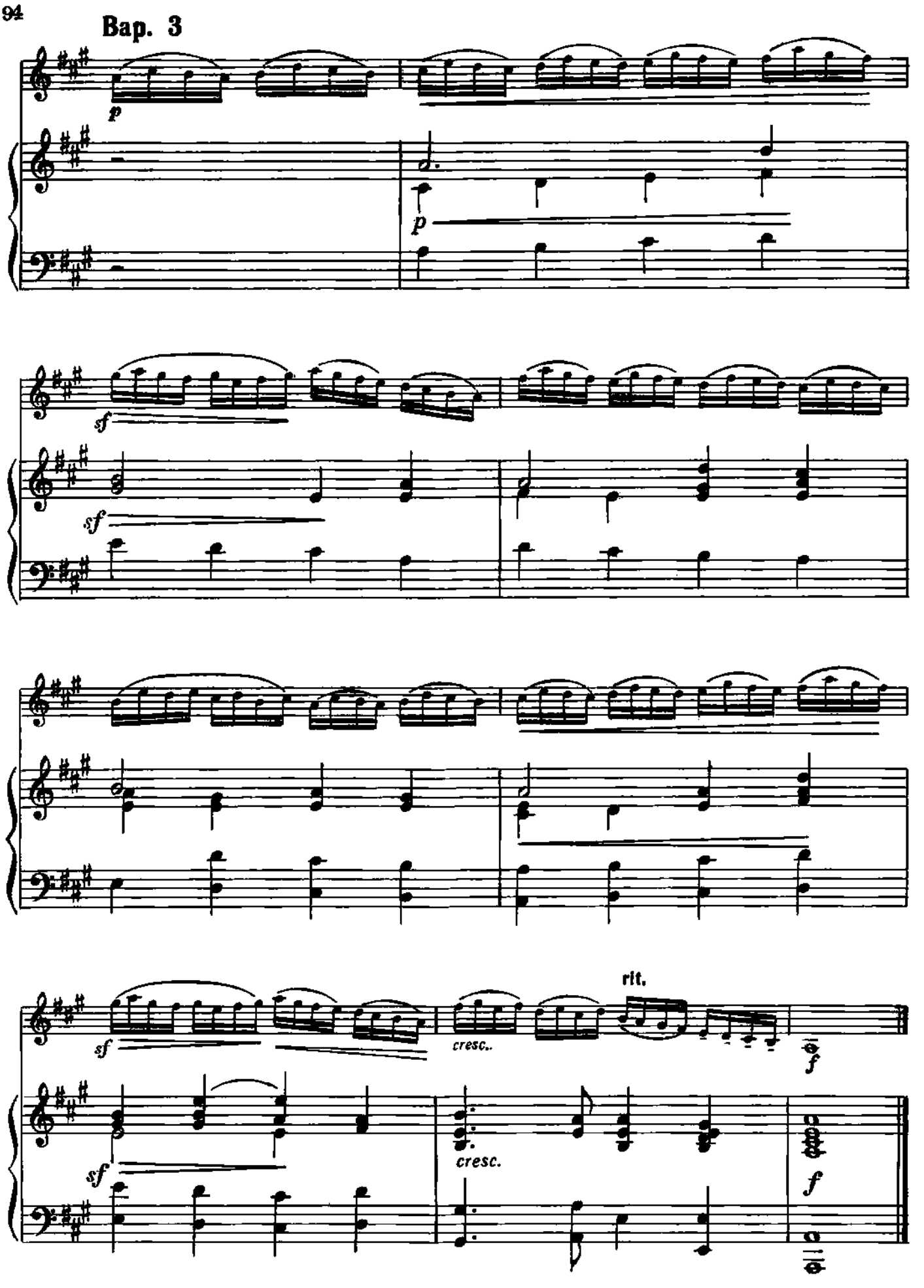
Вар. 3
p
p
sf
sf
sf
sf
cresc..
cresc.
rit.
f
f

91. КОНЦЕРТ

Соч. 35

СИ МИНОР I часть

О. РИДИНГ

Allegro moderato (Умеренно скоро)

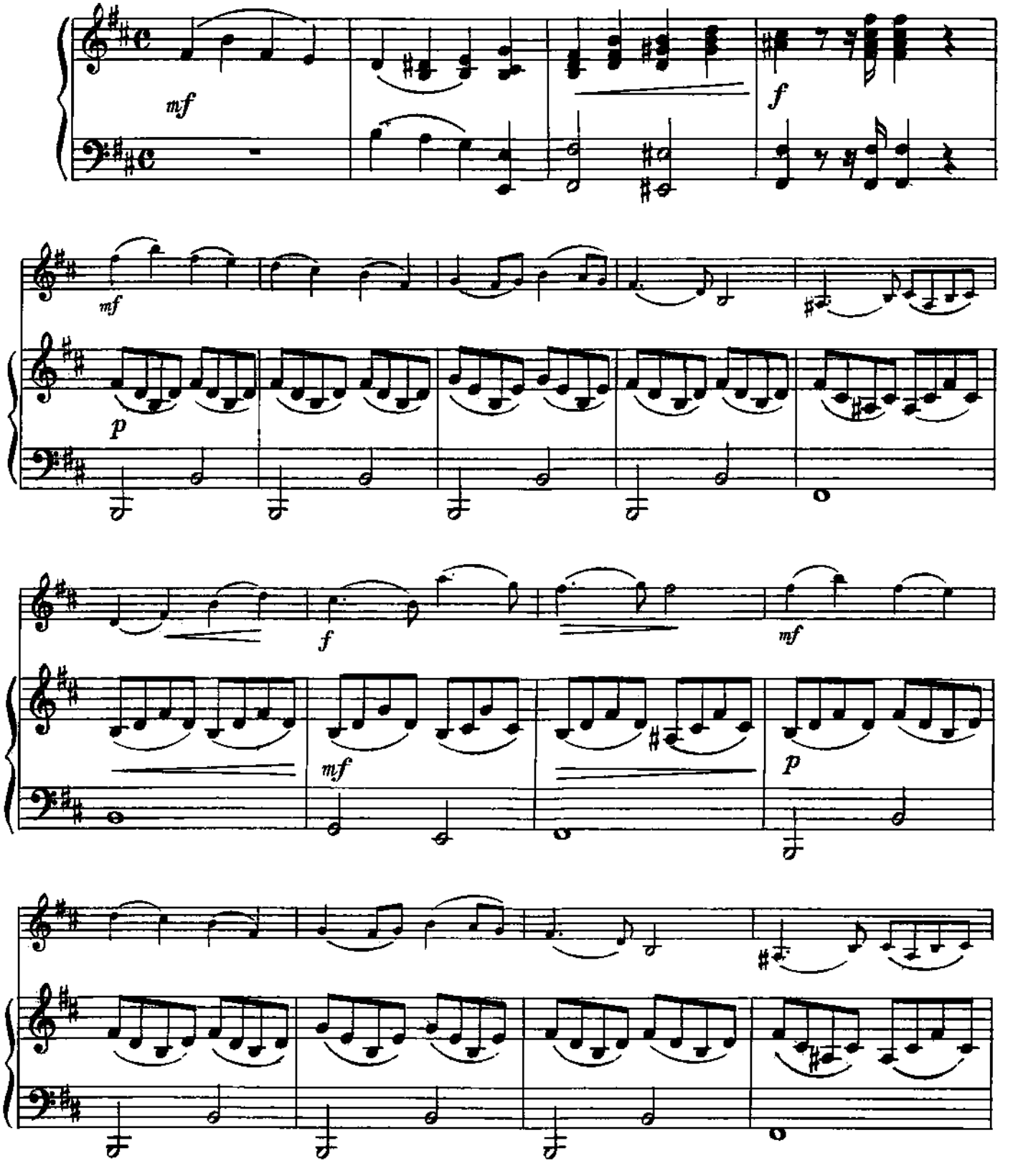

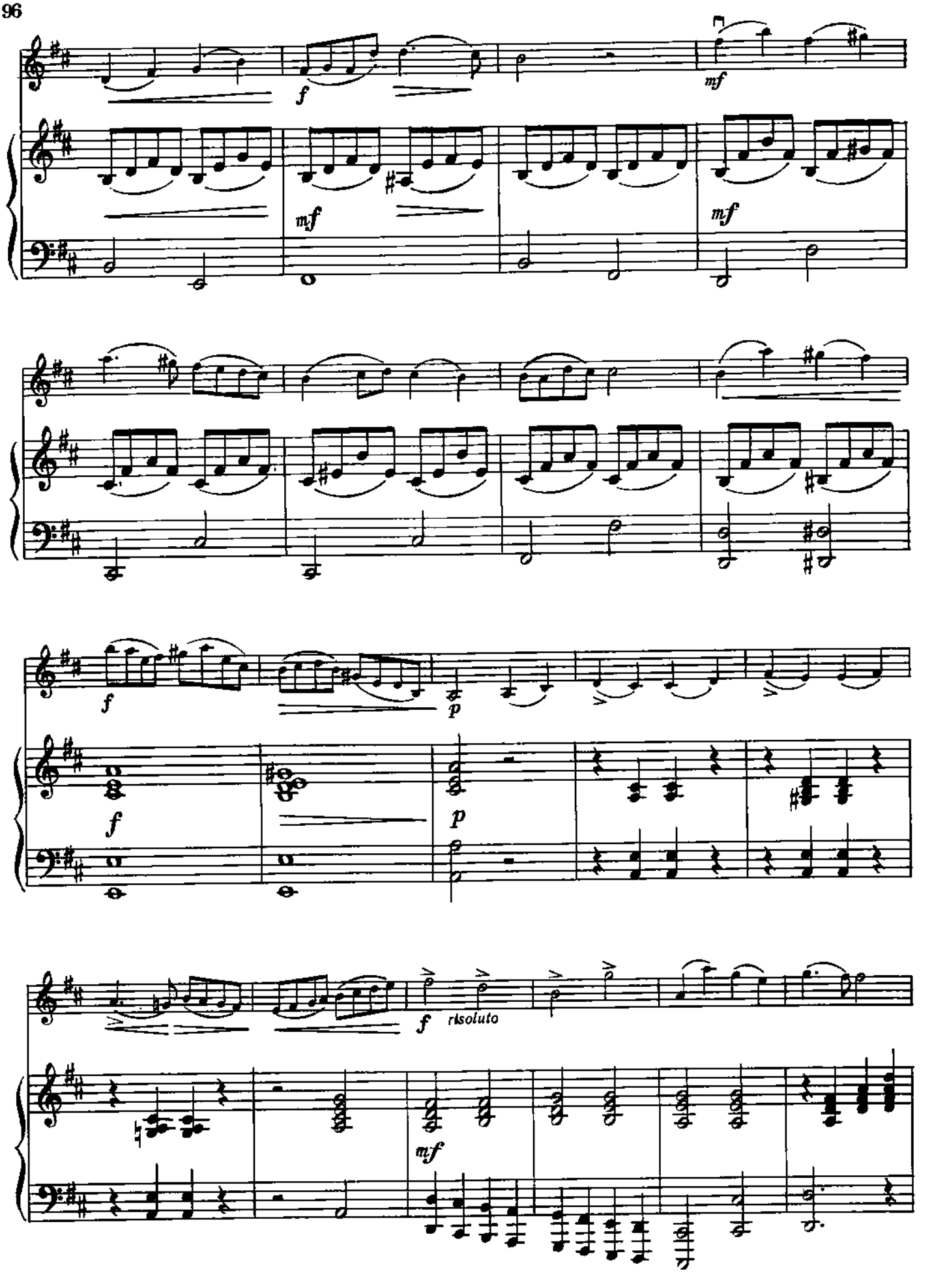
f
mf
mf
mf
f
p
f
p
f risoluto
mf

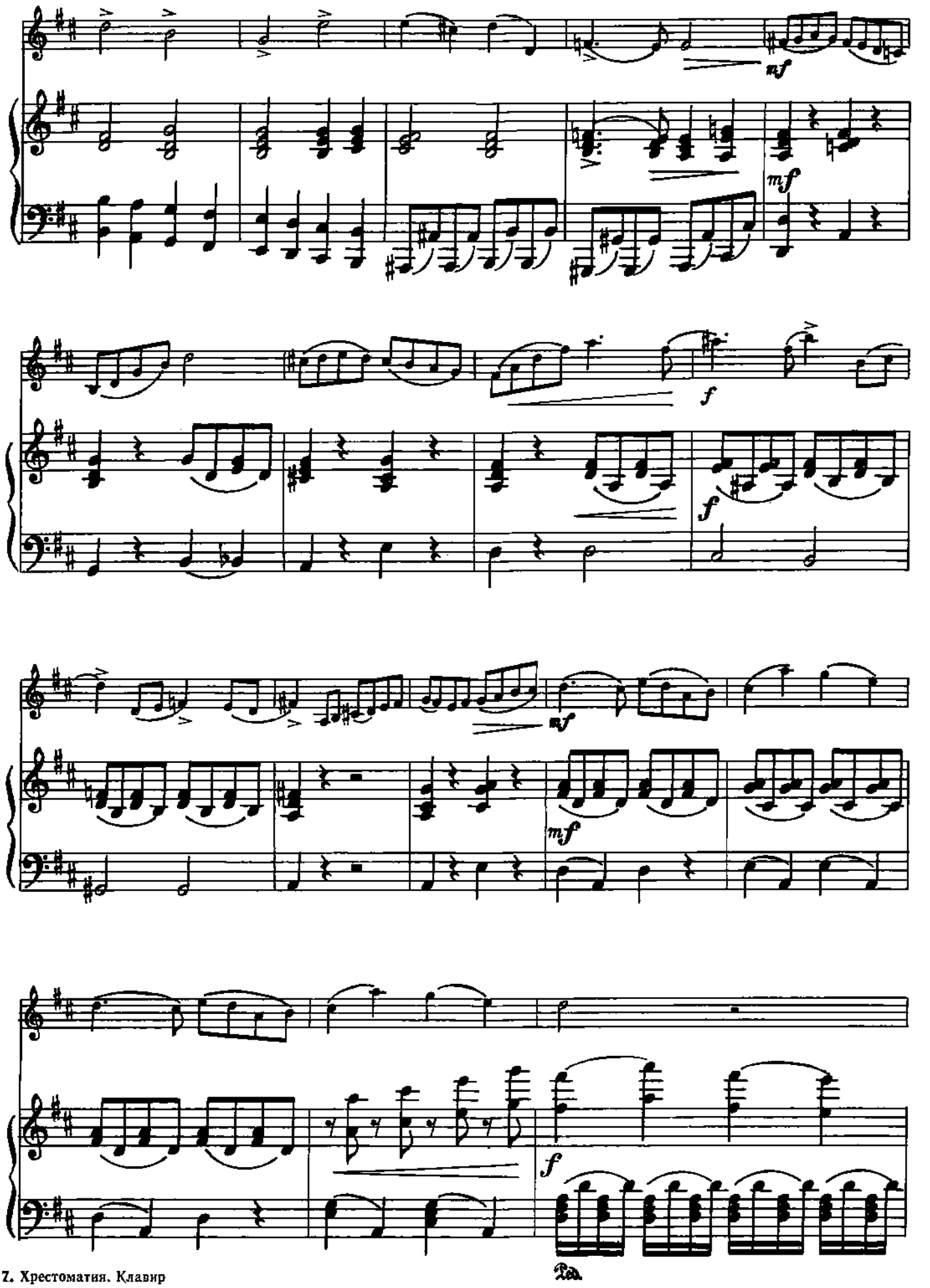

ONwww.RU
Портал - Музыкальные, хоровые и школы искусств России - classON.ru

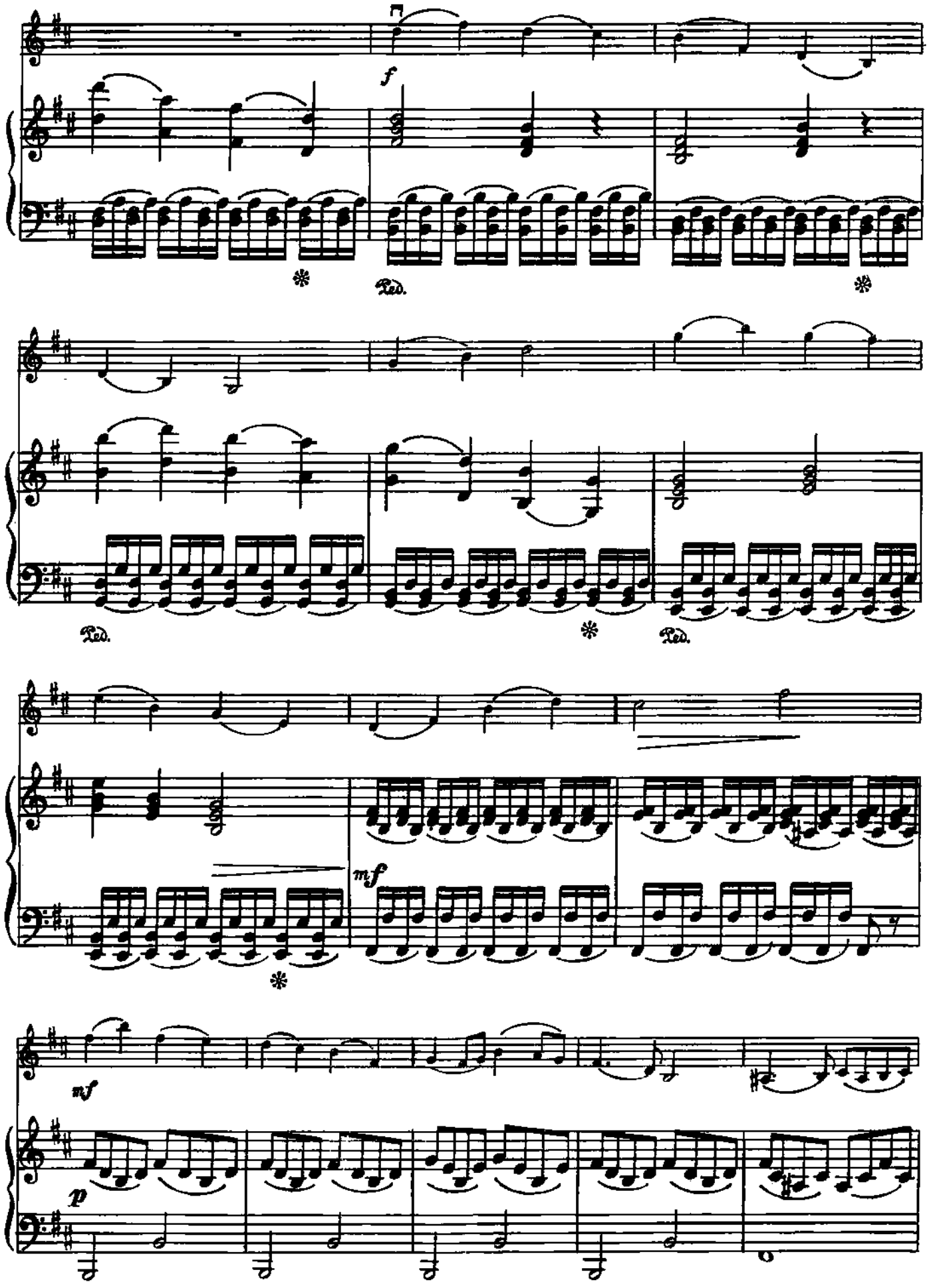
f
Ped.
Ped.
Ped.
mf
mf
p

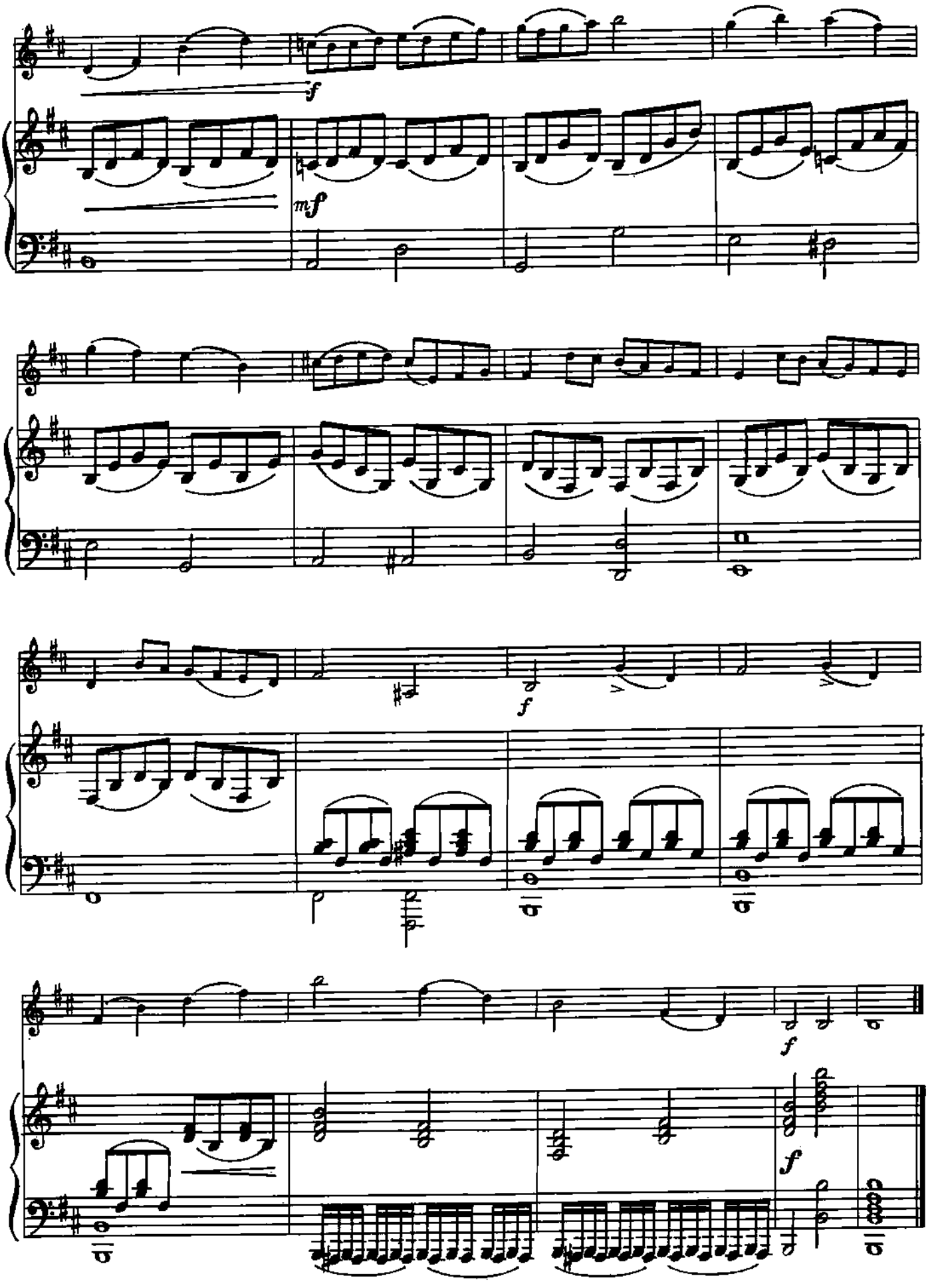
f
mf
f
f
f

92. АНДАНТЕ
КОНЦЕРТ № 3
II ЧАСТЬ

А. КОМАРОВСКИЙ

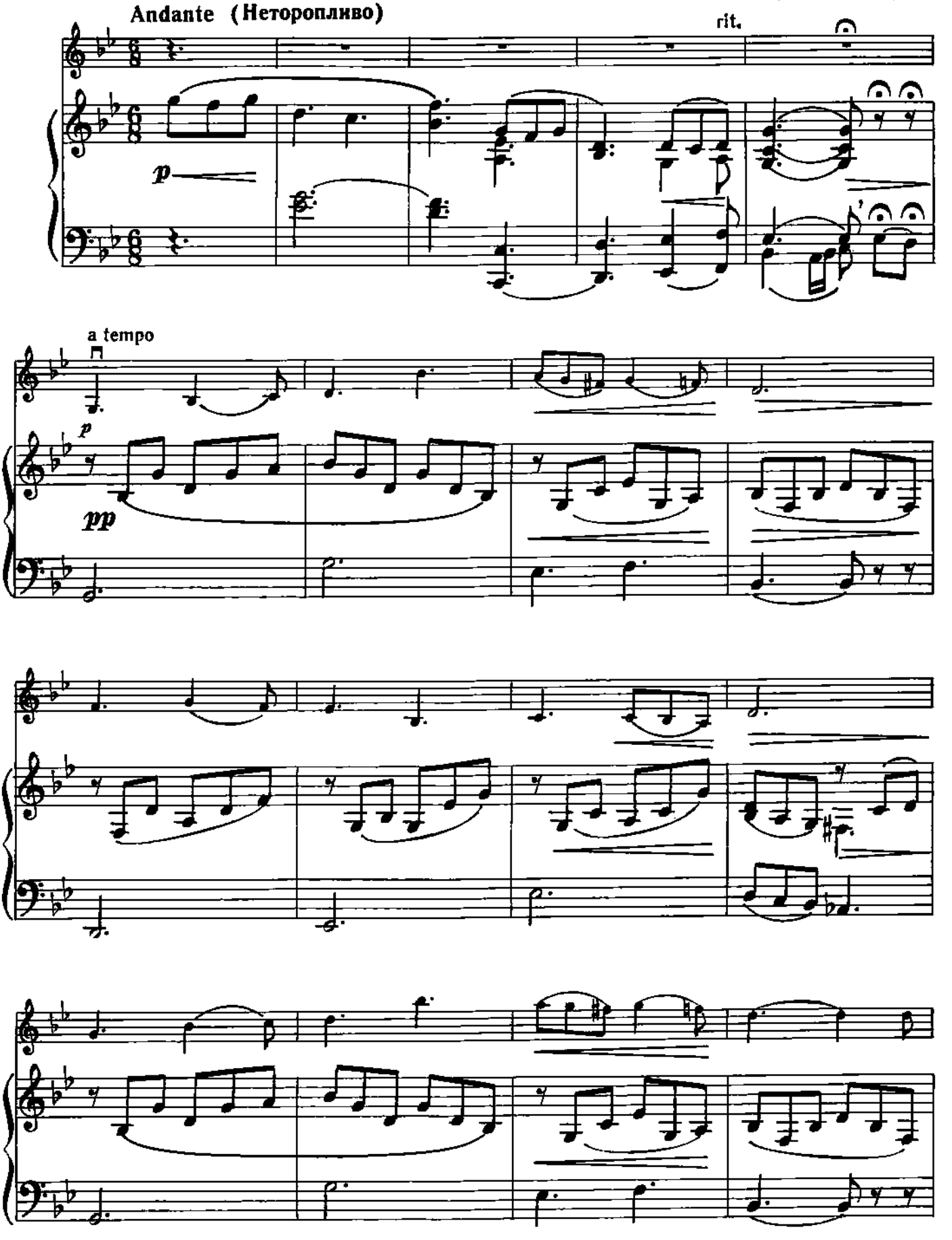

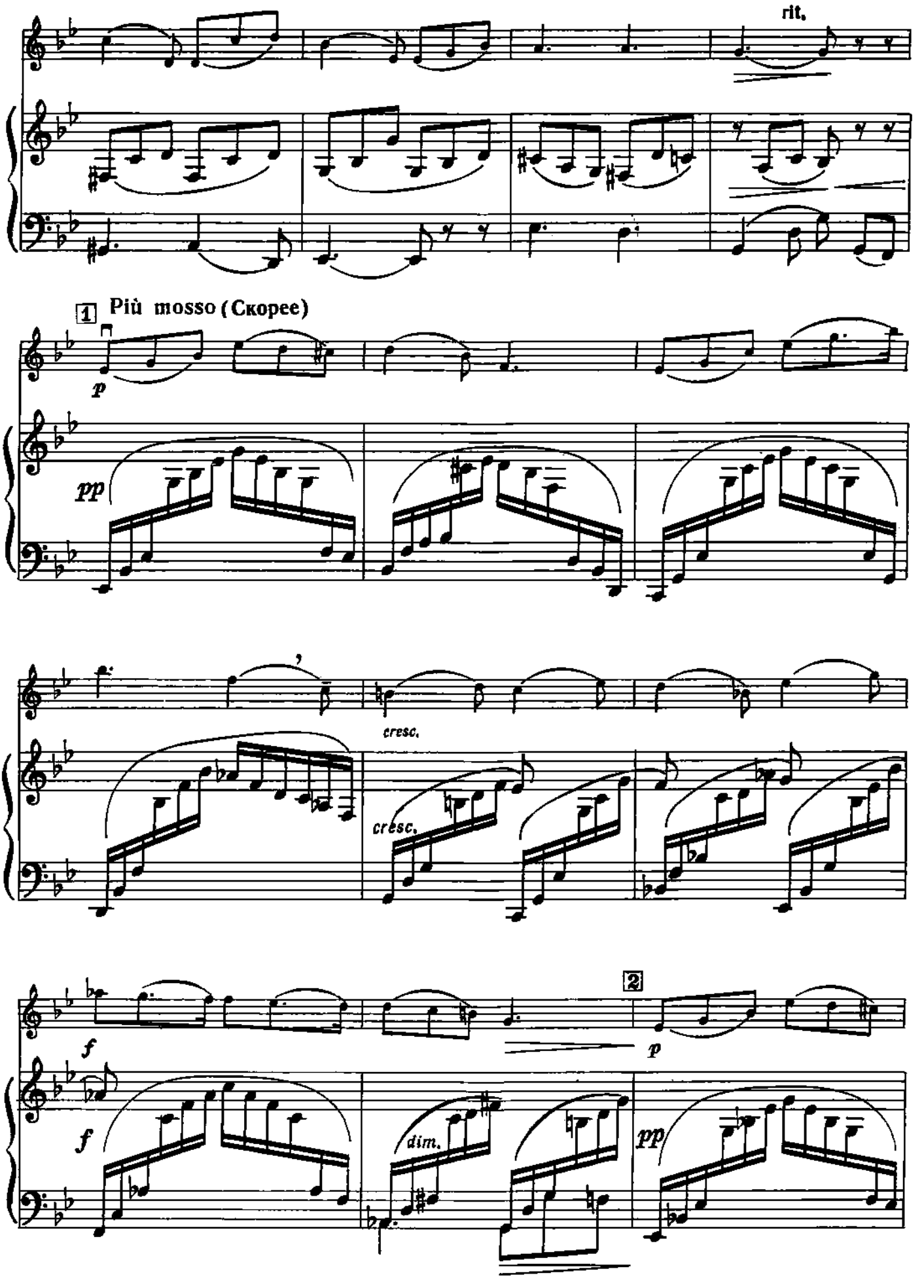
rit.
1
Più mosso (Скорее)
p
pp
cresc.
cresc.
f
f
2
p
dim.
pp

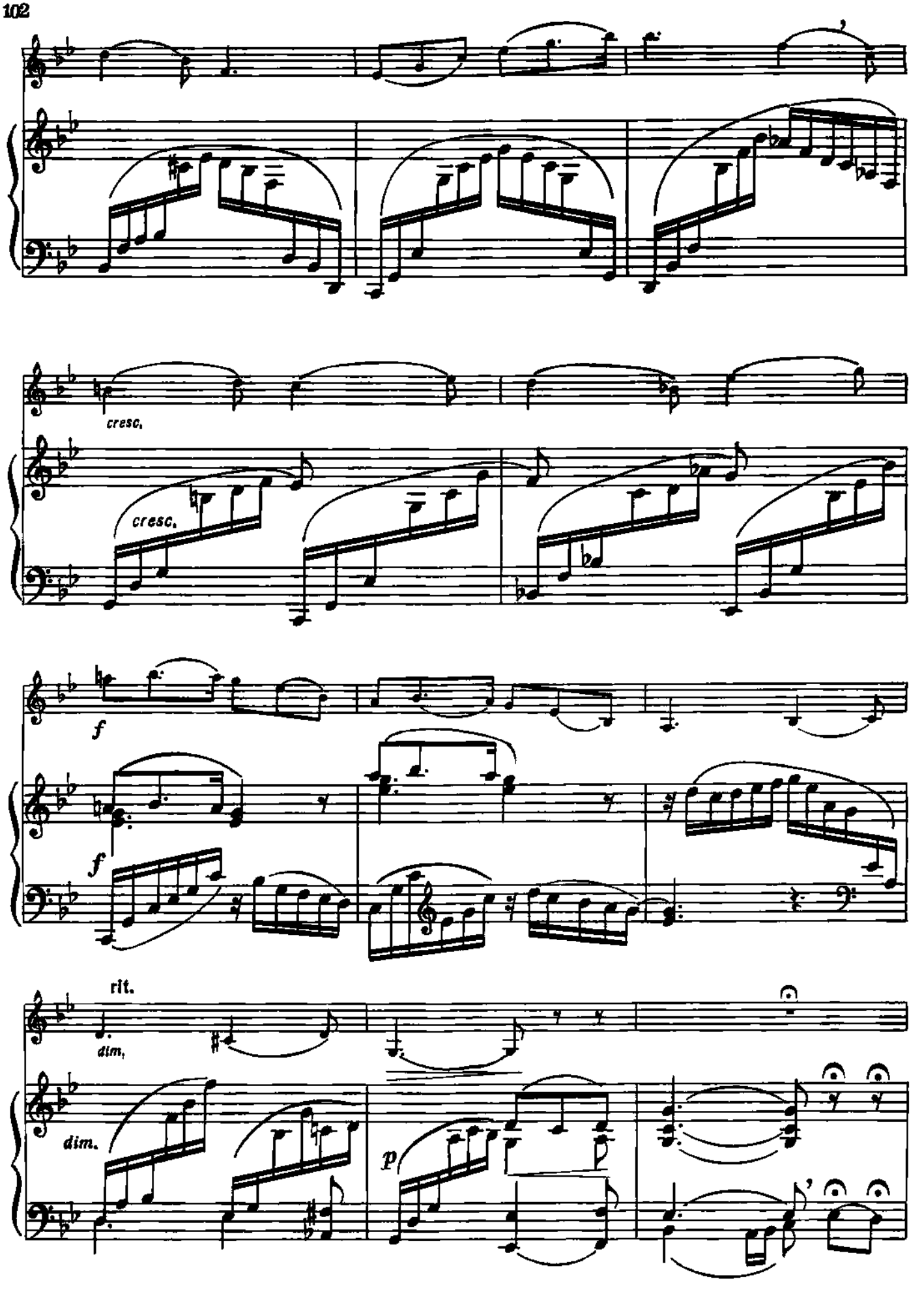
cresc.
cresc.
f
f
rit.
dim.
dim.
p

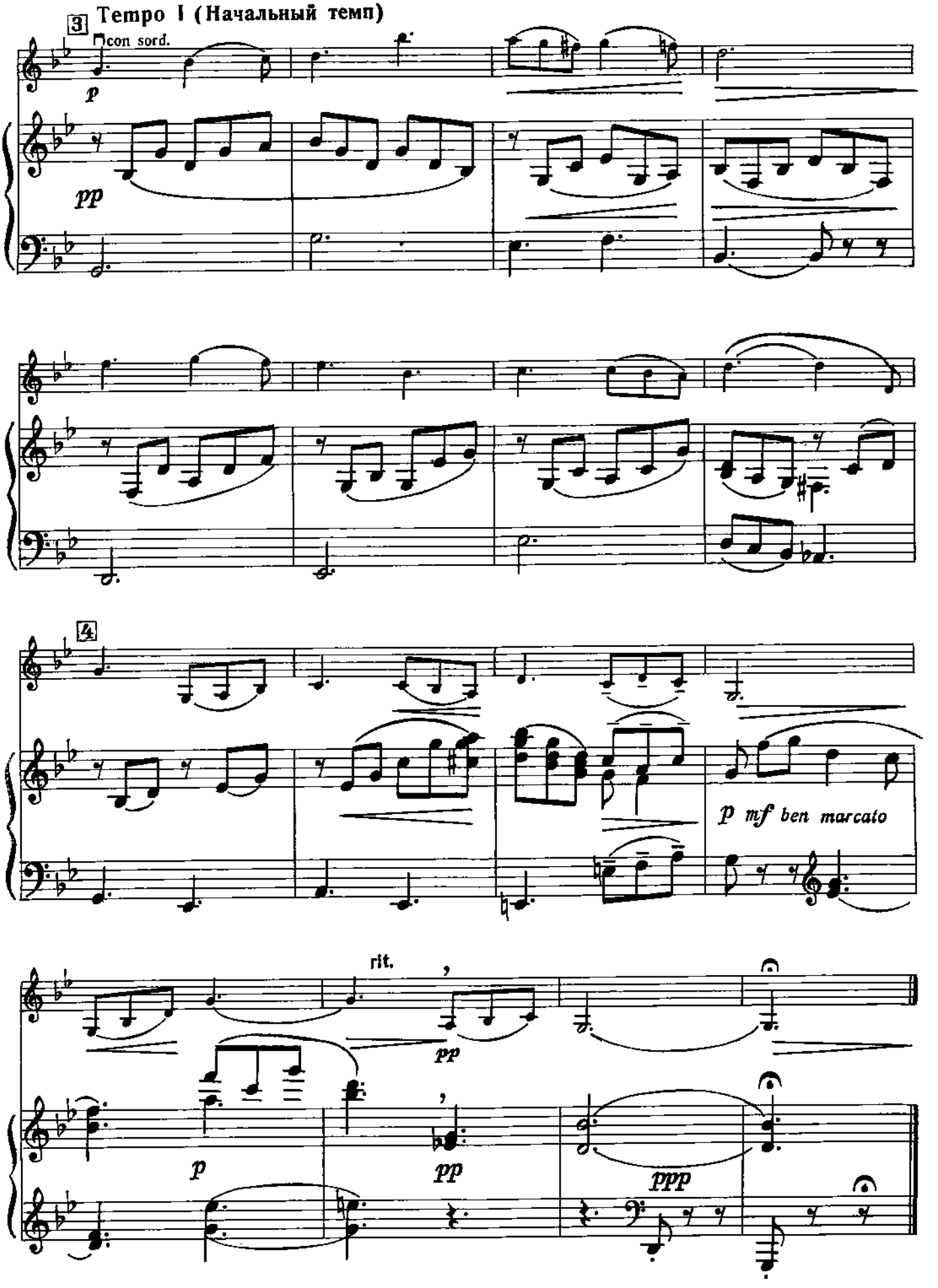
3
Tempo I (Начальный темп)
con sord.
p
pp
4
p mf ben marcato
rit.
pp
p
pp
ppp

93. КОНЦЕРТ

Соч. 34

СОЛЬ МАЖОР I часть

О. РИДИНГ

Allegro moderato (Умеренно скоро)

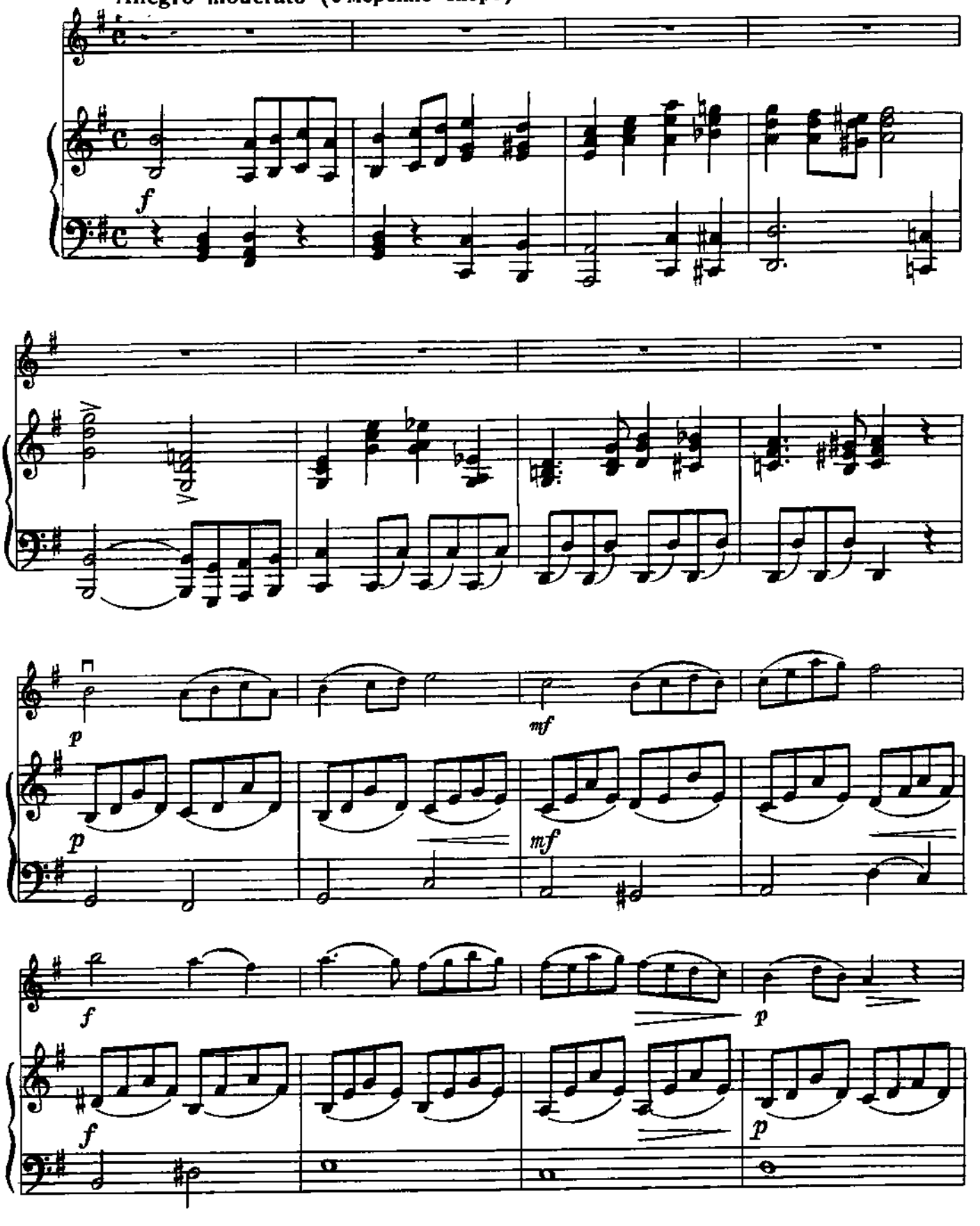

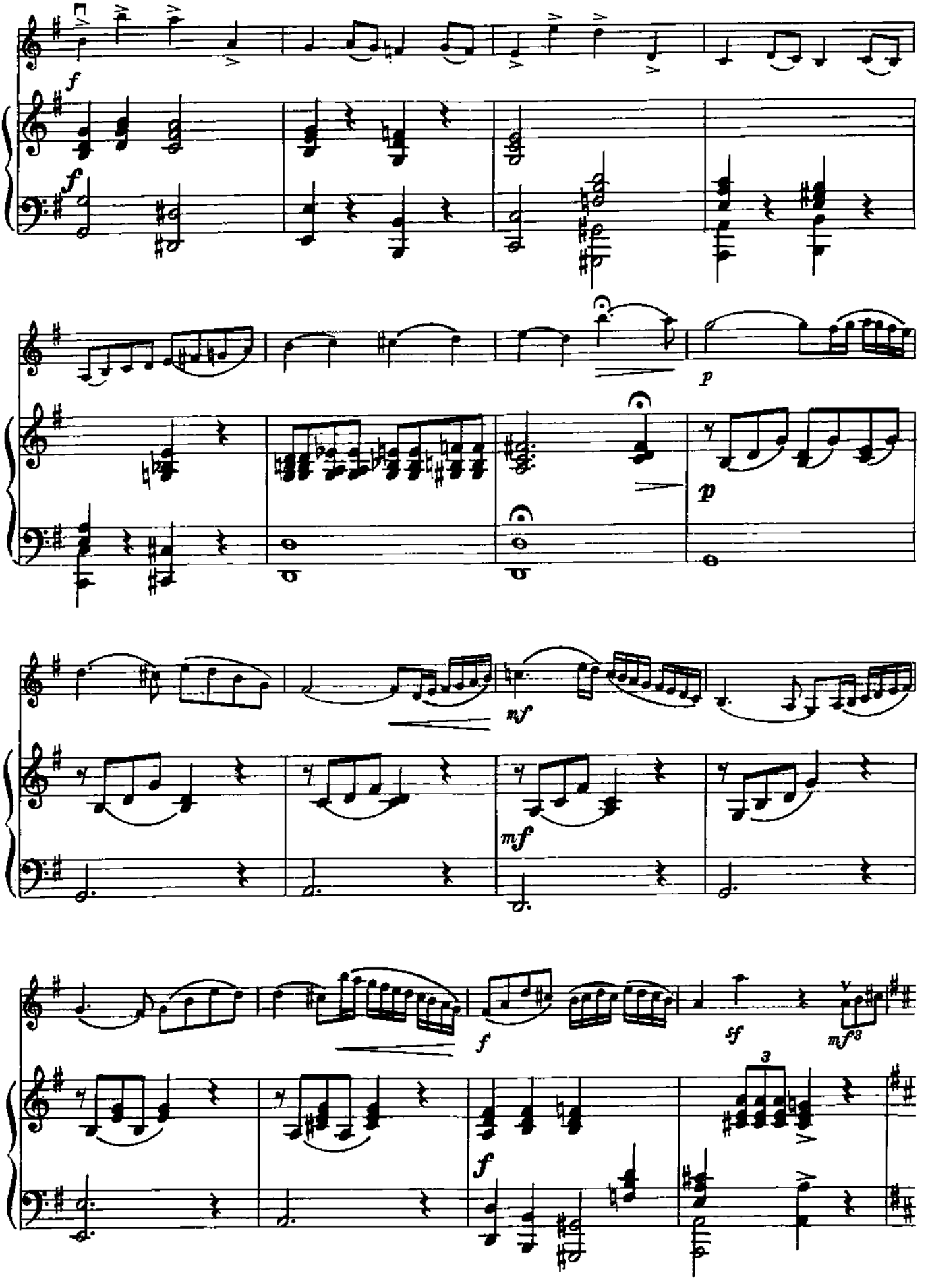
f
f
p
p
mf
mf
f
sf
mf3
3
f

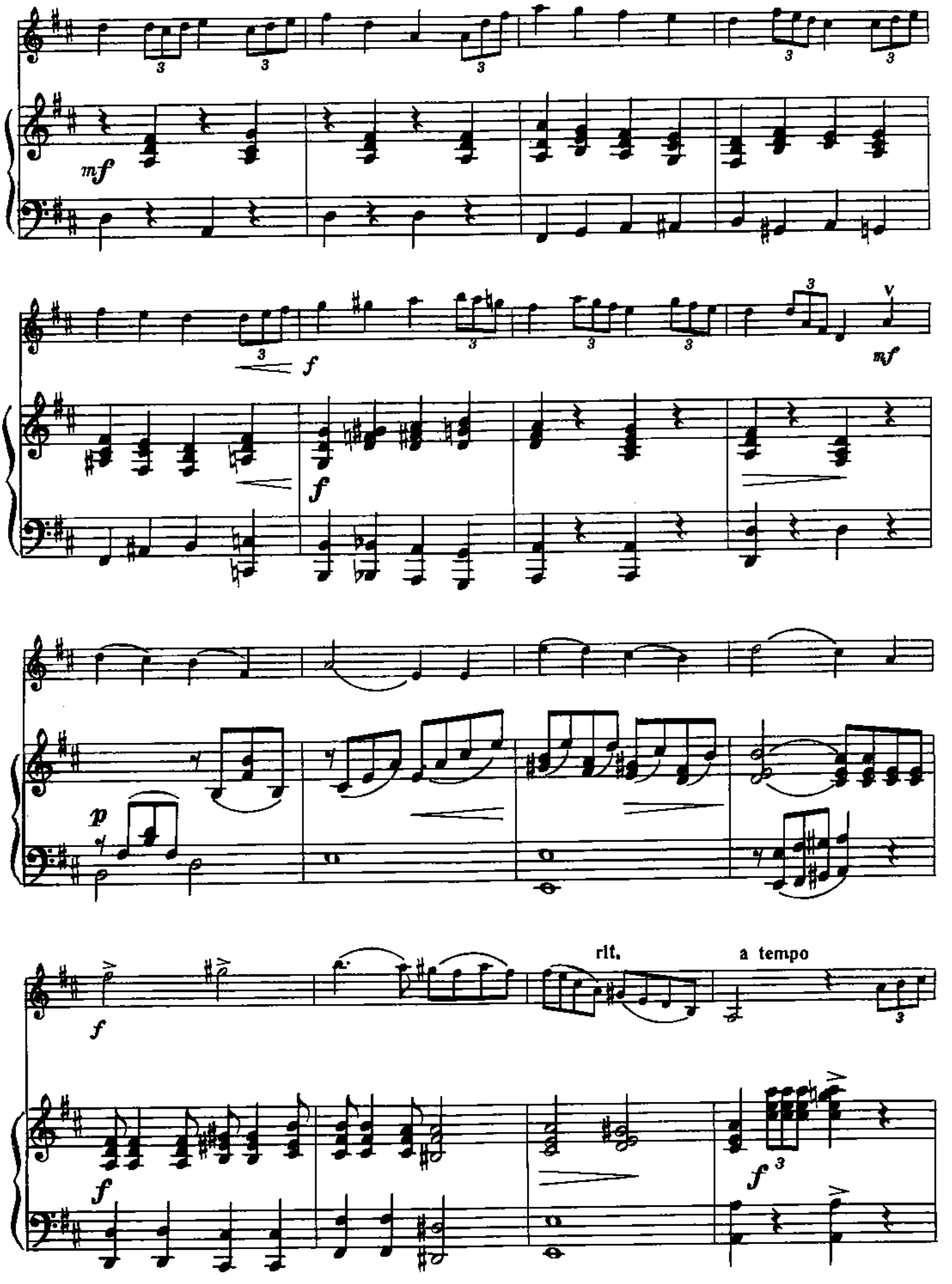
mf
f
f
mf
p
f
rit.
a tempo
f
f

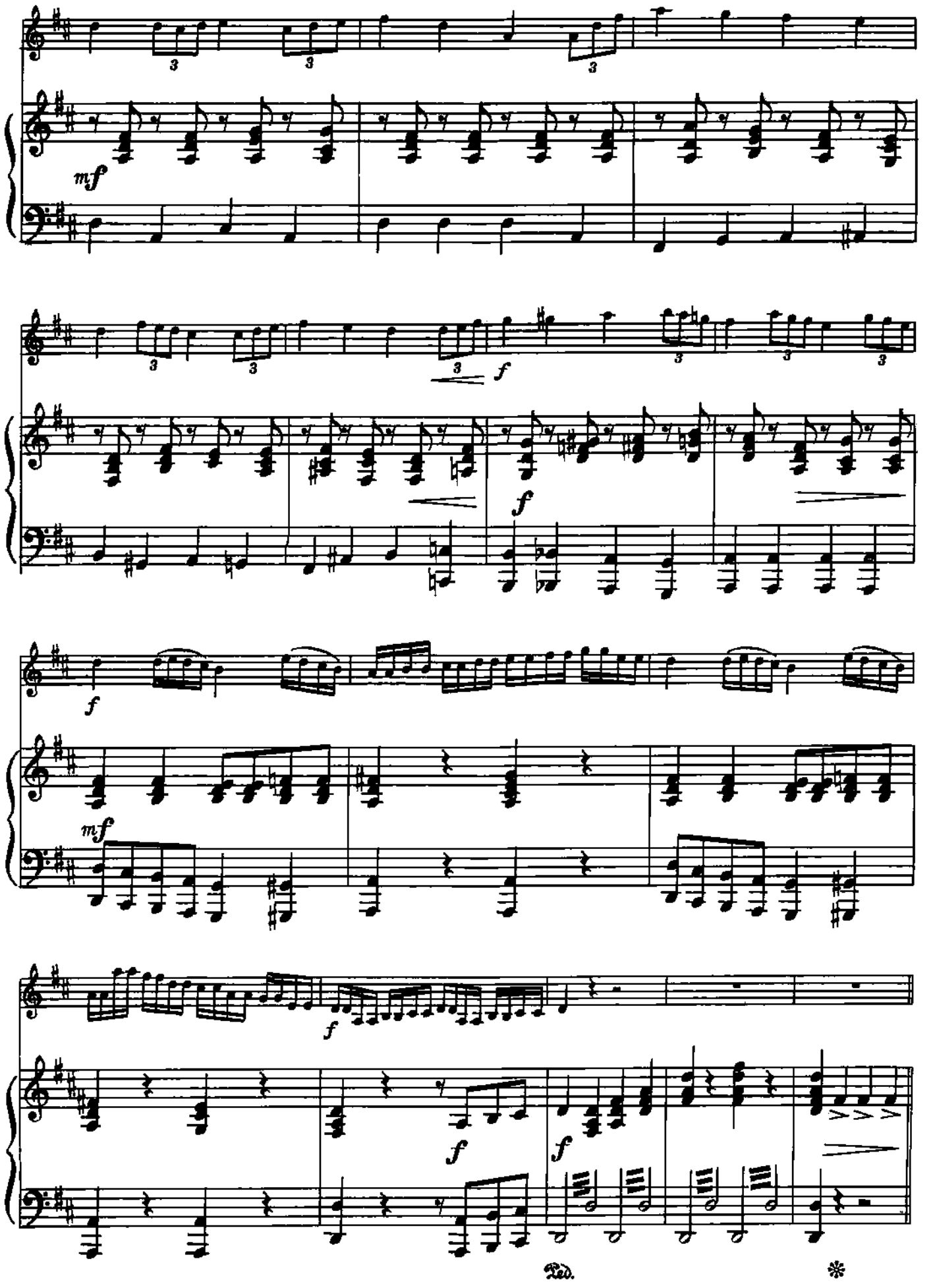
mf
f
f
mf
f
f
f
Ped.
*

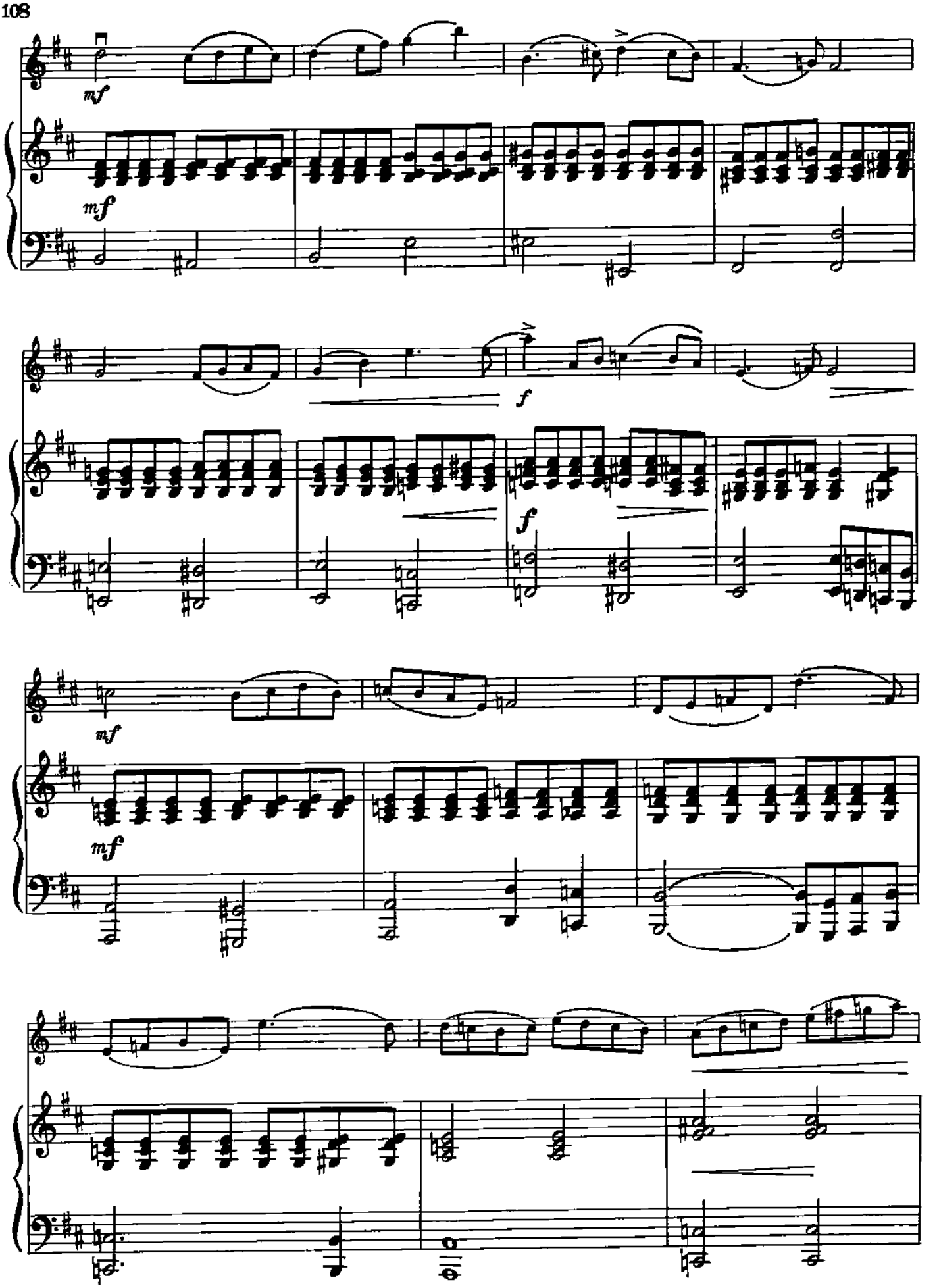
mf
mf
f
f
mf
mf

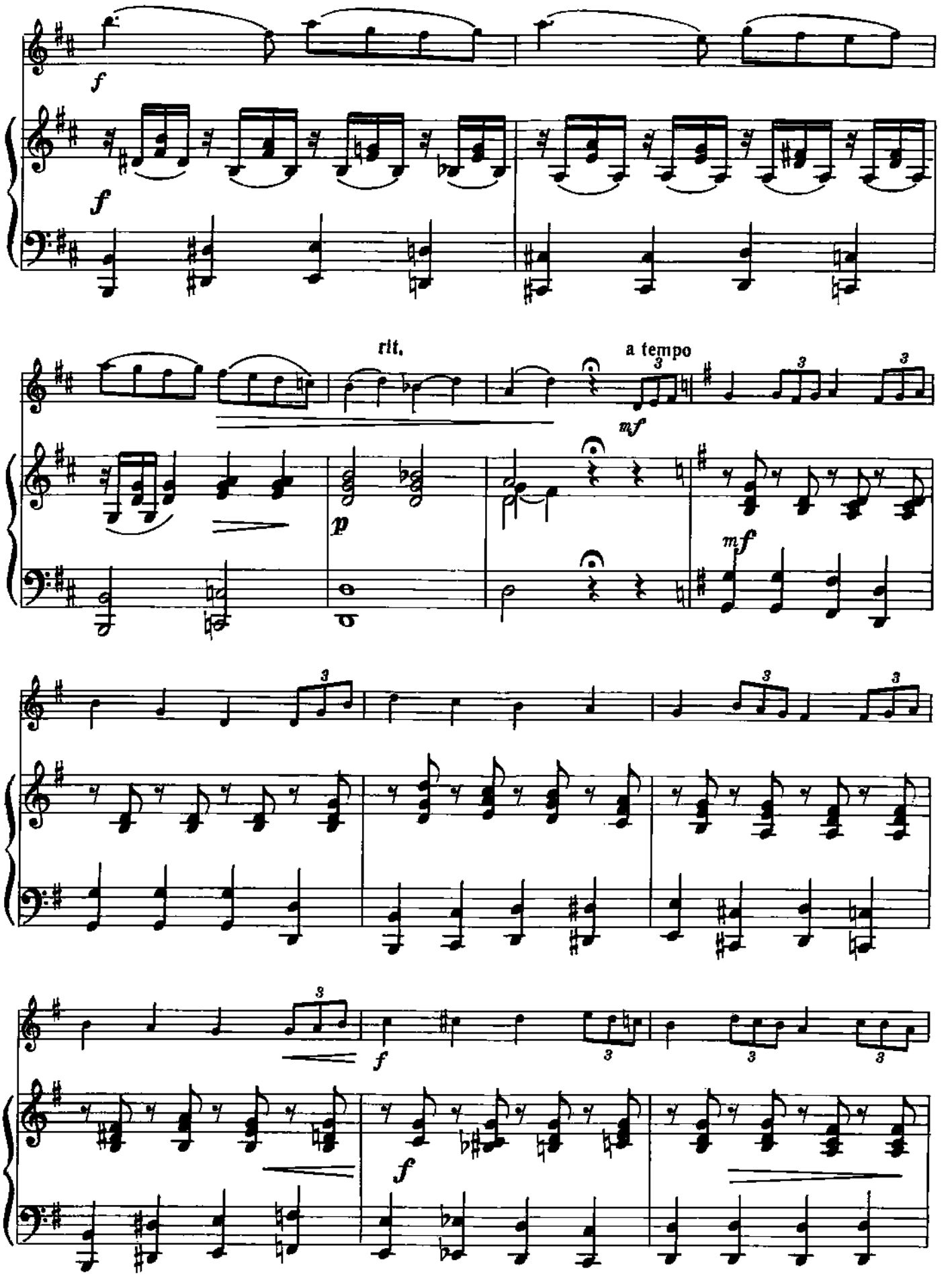
f
f
rit.
a tempo
mf
p
mf
f
f

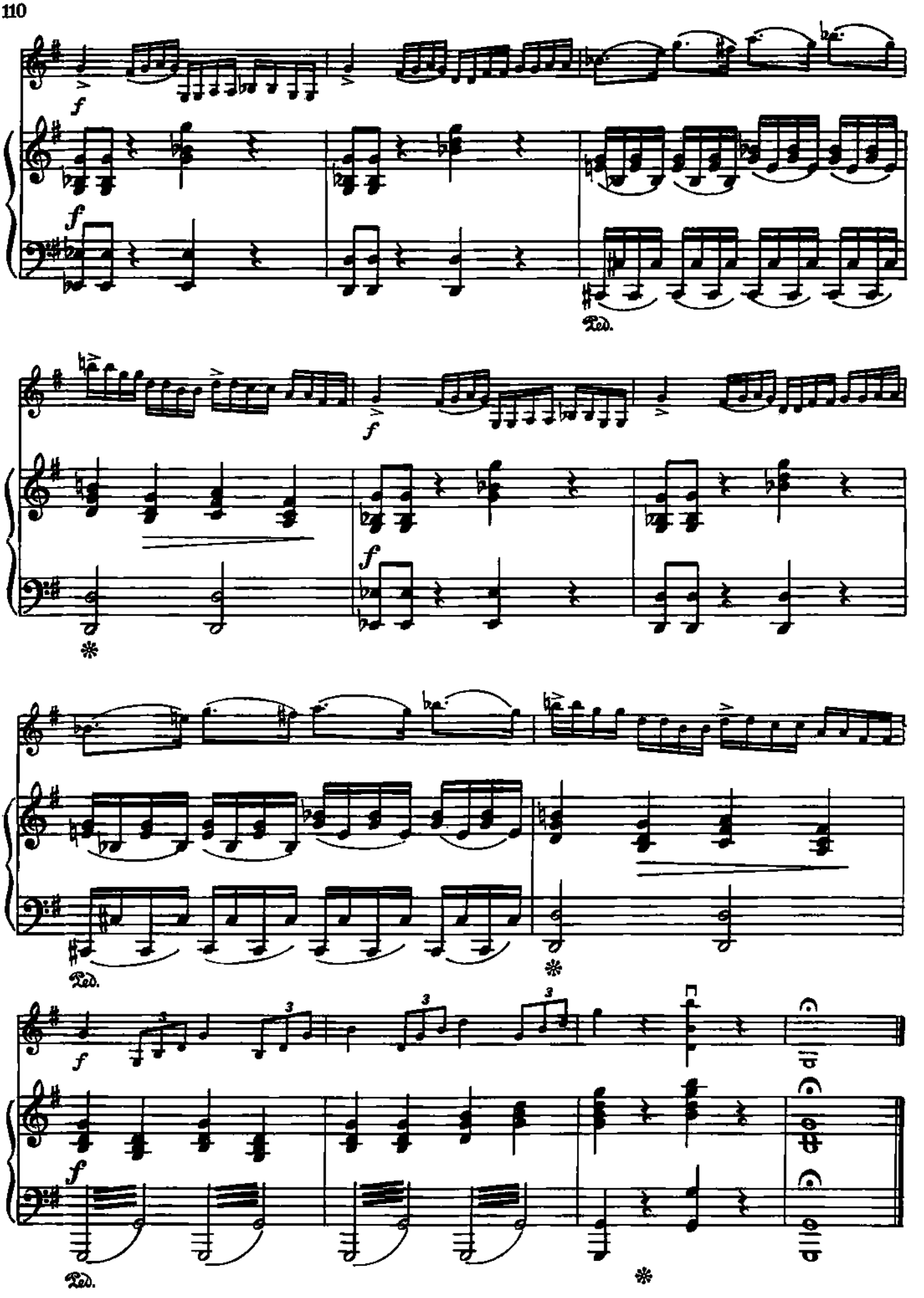
f
f
Ped.
f
f
Ped.
f
f
Ped.